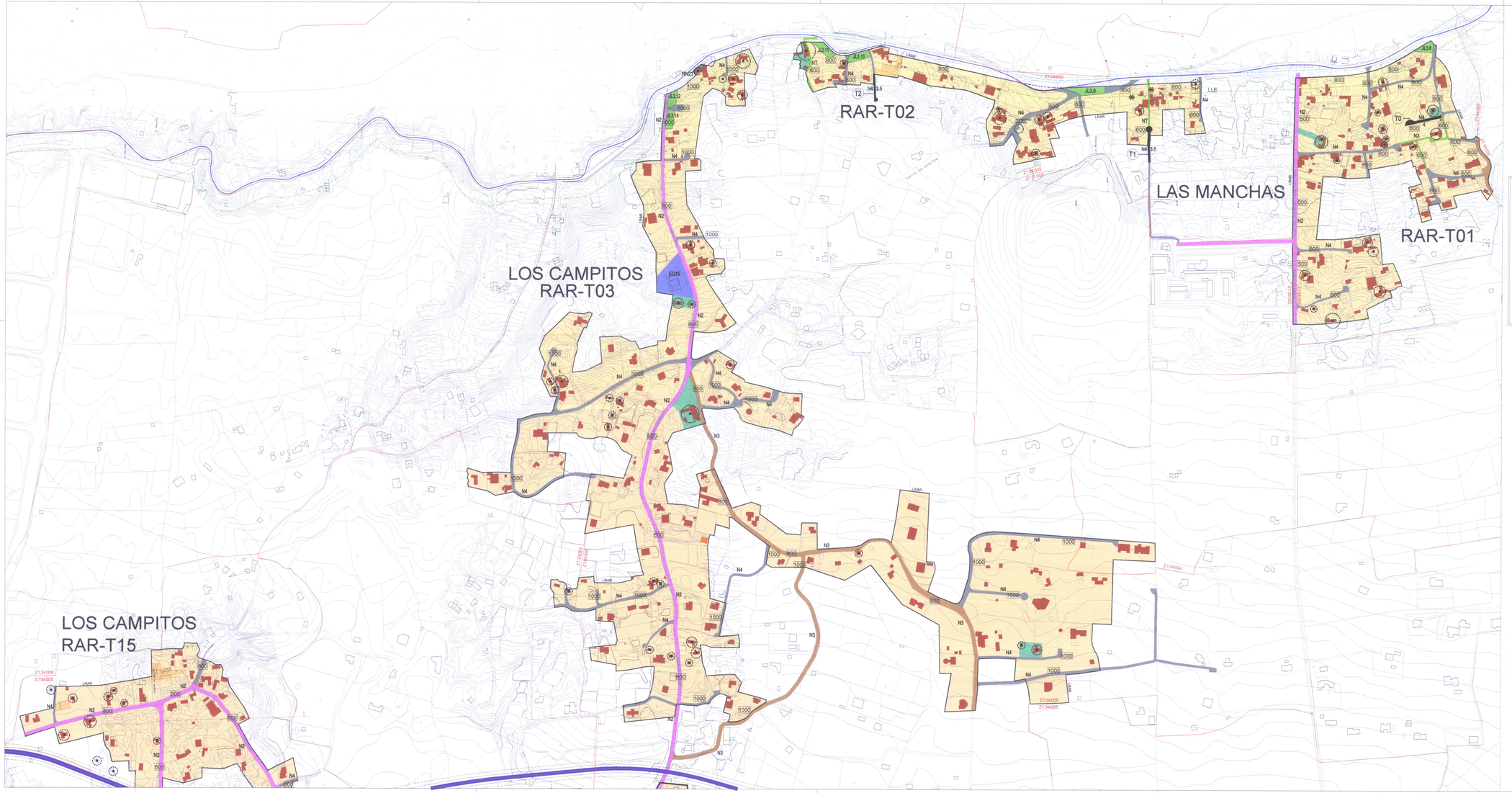

PORMENORIZACIÓN DEL ASENTAMIENTO

- LÍMITE DEL ASENTAMIENTO LRAR
- ESPACIO EDIFICABLE
- ESPACIO PRESERVADO
- CONSTRUCCIÓN EXISTENTE
- DOTACIÓN
- EQUIPAMIENTO no computable computable
- ESPACIO LIBRE PÚBLICO computable
- ACCESOS Y JARDINES no computable
- ELEMENTO PROTEGIDO
- 800 PARCELA MÍNIMA PARA VIVIENDA valor en m² de la unidad apta para la edificación: UAE
- LÍMITE DE UTH (PTET)
- LÍMITE DE MUNICIPIO

CATEGORIZACIÓN DEL SISTEMA VIARIO

VIARIO PRIMER NIVEL

LP1 Circunvalación Insular
LP2 Carretera La Cumbre
LP122 Carretera a Tazacorte
LP124 Carretera a la zona litoral
LP126 Cra. Todoque-Las Manchas
estructurante general
viario de alta capacidad

VIARIO SEGUNDO NIVEL

ESTRUCTURANTE ZONAL
Viario capilar principal
LP1242. La Laguna - Tazacorte
LP1244. Tazacorte por la Costa
calzada mayor de 5 mts.
capacidad media

VIARIO TERCER NIVEL

ESTRUCTURANTE LOCAL
Viario capilar secundario
calzada pavimentada mayor de 4 mts
accesibilidad zonal
capacidad baja

VIARIO CUARTO NIVEL

VIARIO CAPILAR
pavimentado hasta 4 mts.
pistas, accesos y serventías
rodado sin pavimentar
funciones limitadas

TRAZAS ANTIGUAS

CAMINOS O SENDEROS
peatonales
rodados limitados
no asfaltados

LÍNEA LÍMITE DE EDIFICACIÓN

VIARIO PROYECTADO N4 nivel 0 ancho

DILIGENCIA:

Para hacer constar que el presente plano pertenece al documento de Aprobación Definitiva del Plan General de Ordenación de Los Llanos de Aridane, ajustado a los requerimientos del acuerdo de COTMAC de 01 de octubre de 2010, cuya forma de conocimiento se ha efectuado por el Ayuntamiento Pleno en sesión extraordinaria de 12 de enero de 2011.
Doy fe.

La Secretaria General.

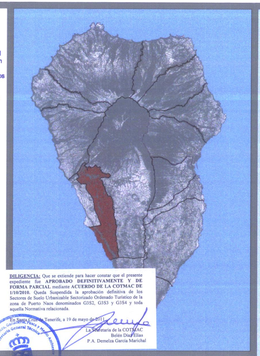

DILIGENCIA: Que se entiende para hacer constar que el presente expediente: Es **APROBADO DEFINITIVAMENTE Y DE FORMA PARCIAL** mediante **ACUERDO DE LA COTMAC DE 1/10/2010**. Queda Suspendida la aprobación definitiva de los Sectores de Suelo Urbanizable Sectorizado Ordenado Turístico de la Playa de Puerto Naos (SUS2), Playa de Puerto Tazacorte (SUS3) y GOR y sus aspectos Normativos relacionados.

En Santa Cruz de Tenerife, a 19 de marzo de 2013
La Secretaria de la COTMAC
Belén Díaz Pérez
P.A. Demelza García Marichal

ARQUITECTO DIRECTOR:
Félix Rodríguez de la Cruz

MUNICIPIO DE LOS LLANOS DE ARIDANE
ISLA DE LA PALMA

PLAN GENERAL DE ORDENACIÓN

Gobierno de Canarias

gesplan

SISTEMA TERRITORIAL
ASENTAMIENTOS RURALES
ÁREA DE TODOQUE

revisión de planeamiento urbanístico
ordenación pormenorizada

DIC 2010 | 1 : 2.500 | O-15.2 | APROBACIÓN DEFINITIVA