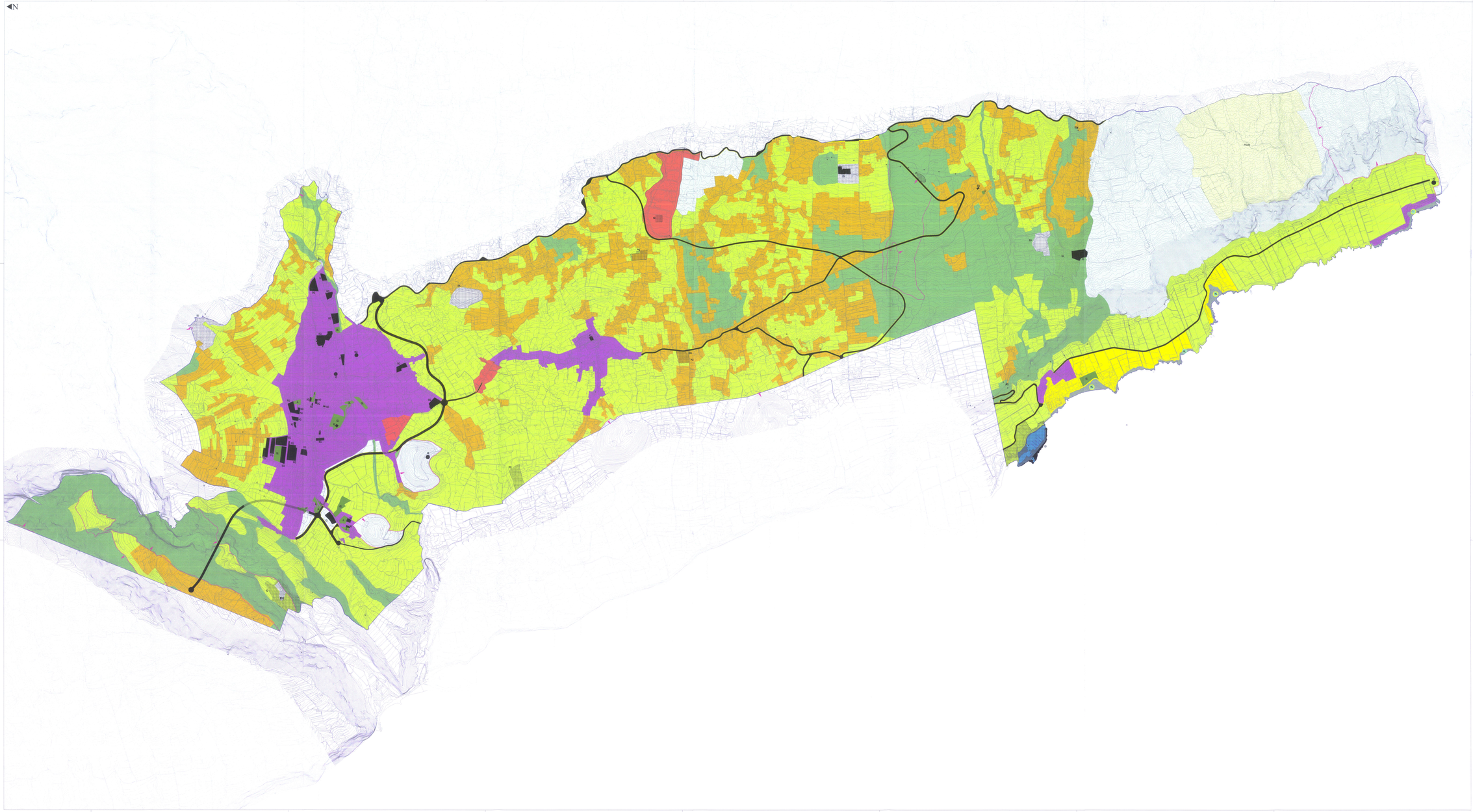

USOS DEL SUELO

GLOBAL		PORMENORIZADO PRINCIPAL - COMPATIBLES
M	MEDIOAMBIENTAL	conservación del medio ambiente forestal - agrícola - ganadero - turismo instalaciones y construcciones vinculadas
A	AGRÍCOLA	agrícola diverso - ganadero - forestal turismo instalaciones y construcciones vinculadas industrial agrario
R	RESIDENCIAL	RESIDENCIAL URBANO comercial - industrial - servicios diversos esparcimiento - turismo
R	RESIDENCIAL	RESIDENCIAL ASENTAMIENTOS comercial - industrial artesanal agrícola - turismo
T	TURISMO	alojamiento temporal, servicios al turismo y campo de golf.
Zona 0		exenta de uso turístico alojativo salvo turismo rural de rehabilitación
L N	ESPARCIMIENTO	espacios libres - infraestructuras de ocio
G D Q	SISTEMA DOTACIONAL	sistemas generales-dotaciones-equipamientos
U	INDUSTRIAL	extractivo - manufacturas - construcción

SISTEMAS GENERALES Y EQUIPAMIENTOS RELEVANTES			
ESPARCIMIENTO PARQUES PLAZAS JARDINES	L	QL	PARQUE ANTONIO GÓMEZ FELIPE
			PARQUE CONRADO HERNANDEZ
			PARQUE URBANO LA MONTAÑA
			PARQUE URBANO EL JABLE
			JARDIN BOTÁNICO DEL AZÚCAR
			PARQUE PERIURBANO DE LAS MANCHAS
			PARQUE "PLAYA DE PUERTO DE NAOS"
		JL	PLAZA DE ESPAÑA
			PLAZA Y JARDINES "EL CEMENTERIO"
			CONJUNTO DE PARQUE Y JARDINES "PLAZA-ACUEDUCTO"
			ZONA VERDE Y PEATONAL "LOS LAVADEROS"
			JARDIN PREHISPÁNICO
			PLAZA Y JARDINES "SOTOMAYOR"
			PLAZA "GLORIETA EL MIRADOR" - LAS MANCHAS
SISTEMA LITORAL: PLAYAS	N	NL	PUERTO DE NAOS
			LAS MONJAS
			CHARCO VERDE
			EL REMO
INFRAESTRUCTURAS CULTURALES Y DE OCIO	O	IO	PARQUE MARITIMO
			MUSEO ARQUEOLÓGICO
			AUDITORIO INSULAR
			PARQUE ETNOGRÁFICO LAS ANGUSTIAS
			PARQUE ARQUEOLÓGICO AROCHA
			CENTRO DE INTERPRETACIÓN CAVIDADES VOLCÁNICAS
			CENTRO DE INTERPRETACIÓN DEL MEDIO NATURAL
			CENTRO DE RECUPERACIÓN DEL BALTAMONTES-ACROSTIRA
			PARQUE CULTURAL "ISLAS CANARIAS"
ADMINISTRATIVO	AD		AYUNTAMIENTO
			JUZGADO
			CORREOS Y TELÉGRAFOS
EDUCATIVO-CULTURAL	EQ		I.E.S. EUSEBIO BARRETO LORENZO
			CENTRO DE PROFESORADO Y ESCUELA DE IDIOMAS
			I.E.S. JOSÉ MARÍA PÉREZ PULIDO
			ESCUELA CAPACITACIÓN AGRARIA
			CENTRO INTEGRAL DE FORMACIÓN PROFESIONAL
			COLEGIO ÁREA SUR 18 uds.
			COLEGIO DE PRIMARIA "EL JABLE" 22 uds.
DEPORTIVO	PQ		ESTADIO MUNICIPAL "ACERO"
			PABELLÓN SEVERO RODRÍGUEZ
			COMPLEJO ACUÁTICO "EL JABLE"
			PISCINA MUNICIPAL
			PISTA DE ATLETISMO "LLANO TESA"
			PABELLÓN "CAMILO LEÓN"
			CAMPO DE FUTBOL DE LA LAGUNA
			DEPORTIVO "ÁREA SUR"
			INSTALACIÓN PARA KARTING
			SDO 1 CAMPO DE GOLF
RECREATIVO	RQ		RECINTO FERIAL
SOCIAL-CULTURAL	SQ		CASA DE LA CULTURA "LOS LLANOS"
			CASA MASSIEU
			CASA MUSEO DEL VINO
			MUSEO DEL AZÚCAR
SANITARIO			CENTRO DE SALUD
			CENTRO DE ATENCIÓN DE EMERGENCIAS
ASISTENCIAL			CENTRO DE SERVICIOS SOCIALES
			CENTRO DE MAYORES
			CENTRO DE DÍA
			CENTRO DE DISCAPACITADOS DE TRIANA
RELIGIOSO			IGLESIA NUESTRA SEÑORA DE LOS REMEDIOS
			IGLESIA DE LAS ANGUSTIAS
OTROS SISTEMAS	IQ		NUEVO CUARTEL DE LA GUARDIA CIVIL
			PARQUE COMARCAL CONTRAINCENDIOS
			PUNTO LIMPIO
			CEMENTERIO "LAS MANCHAS"
			ESTACIÓN DE GUAGUAS
			PLANTA DE ENERGÍA FOTOVOLTAICA
			INSTALACIÓN DE TELECOMUNICACIONES antenas y otras instalaciones
			HELISUPERFICIE

DILIGENCIA:

Para hacer constar que el presente plano pertenece al documento de Revisión del Texto del Plan General de Ordenación de Los Llanos de Aridane, aprobado definitivamente de acuerdo de COTMAC de 21 de octubre de 2010, y de la Resolución de esta fecha adoptada por el Ayuntamiento Pleno en sesión extraordinaria de 11 de enero de 2011 y en sesión ordinaria de 15 de abril de 2011.

Doy fe.

Le Secretario General.

ARQUITECTO COLABORADOR:
Pablo Rodríguez del Río

MUNICIPIO DE LOS LLANOS DE ARIDANE
ISLA DE LA PALMA

PLAN GENERAL DE ORDENACIÓN

Gobierno de Canarias
gesplan

SISTEMAS ESTRUCTURANTES
USOS GLOBALES Y SISTEMAS ESTRUCTURANTES

ABR 2011 | 1 : 10.000 | P-8 | APROBACIÓN DEFINITIVA

revisión de planeamiento urbanístico
ordenación estructural