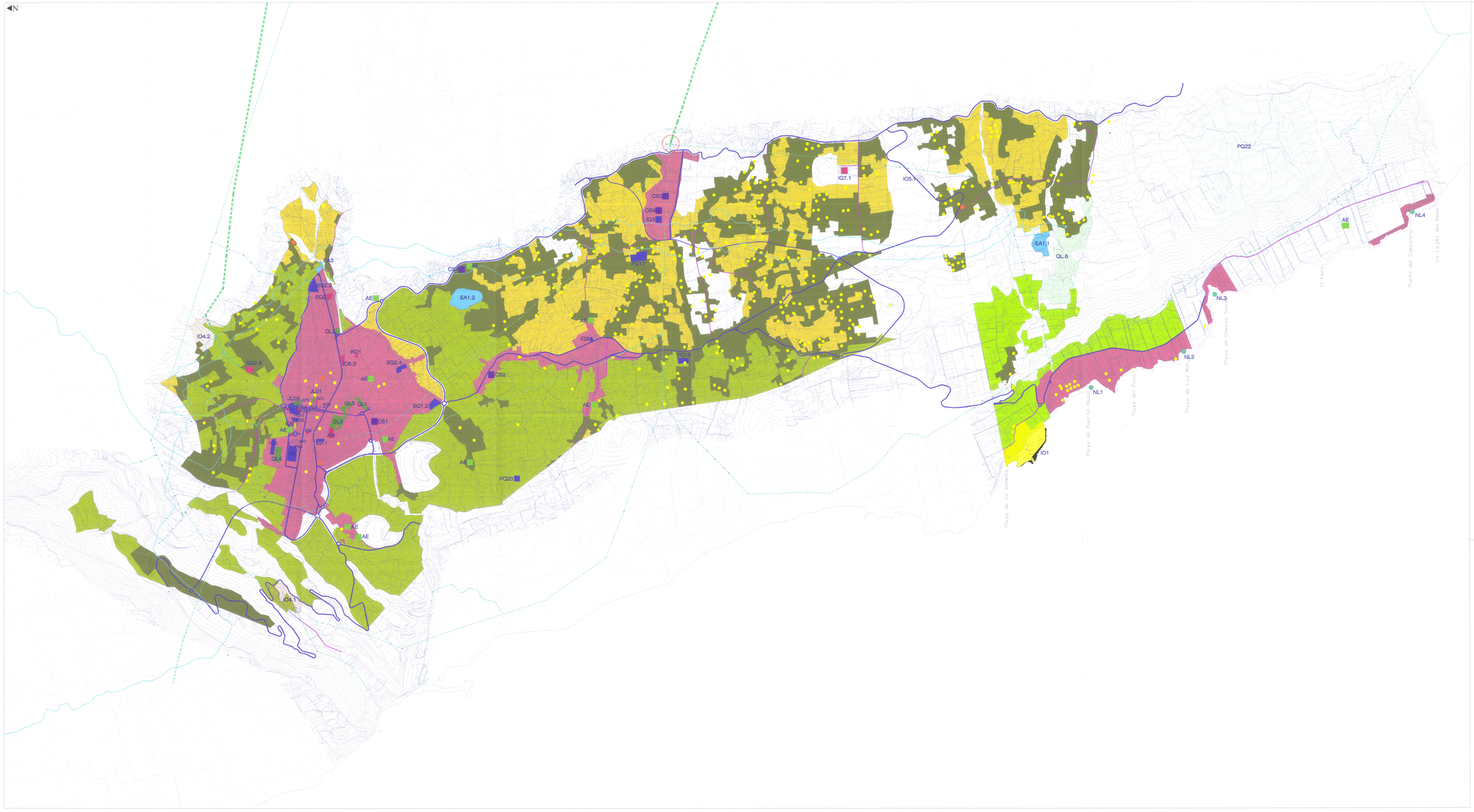

MODELO PLANIFICADO

SISTEMA TERRITORIAL

DOG.S3

SISTEMA URBANO

Núcleos (urbanos y urbanizables): Los Llanos - La Laguna - Puerto de Naos - El Remo

SISTEMA RURAL

- Asentamientos rurales y agrícolas
- Espacio productivo intensivo de cotas bajas — plataneras
- Espacio productivo intensivo de cotas medias — plataneras y otros frutales
- Espacio imbricado de medianías — viñedos, frutales, horticultura
- AE — Territorio de naturalidad o baja productividad agraria

SISTEMA DE INFRAESTRUCTURAS Y SERVICIOS

SISTEMA GENERAL DE ESPACIOS LIBRES

- EL — Parques y plazas relevantes: QL y JL
- OLE — Parque periurbano:
  - IO4.1 Parque etnográfico "Las Angustias"
  - IO4.2 Parque arqueológico "Aridane"
- NL — Lugares de baño: Nivel

SISTEMA GENERAL VIARIO

- Viario estructurante territorial LP-1 — RED DE NIVEL BÁSICO
- Viario estructurante local — RED DE NIVEL INTERMEDIO

SISTEMA DE TRANSPORTE

- Eje de transporte colectivo de personas
- QB — Estación de autobuses
- AP — Aparcamiento: AP1 "El Mercado" ... AP2 "El Cementerio"

DOTACIONES Y EQUIPAMIENTOS

- Servicios municipales
  - AO1 Ayuntamiento
  - CZ1 Cementerio
  - QB Mercado
  - AO4 Usos múltiples
  - Centro cultural relevante: IO6.3 Parque Cultural — SQ4.1 Casa de la Cultura
  - RQ1 Recinto ferial
  - Asistencial: SQ2.3 Centro de Día — SQ2.8 Centro Discapacitados (A.F.E.M.V.A.)
  - SQ2 Centro de Profesorado y Escuela de Idiomas
- Otras dotaciones y equipamientos
  - CI2 Infraestructura de residuos: Punto Limpio
  - QE Parque comercial contenedores
  - Sanitario: SQ1.1 Centro de Salud, SQ1.2 Centro de Atención de emergencias
  - Asistencial: SQ2.2 Centro de Mayores, SQ2.4 Asistencia Discapacitados
  - IO6.1 Centro sobre cavidades volcánicas
  - AO2 Juzgados
  - PQ Deportivo: Campo de fútbol, Pebeleras, Canchas y Karting
- Sistema hidráulico
  - BA1.1 Balsa "Cuatro Cerrinos"
  - BA1.2 Balsa "Cría Porcal"
  - EA3 Túnel de trasvase
  - Redes principales: Canal Norteste y Canal Dos Aguas "Las Hacienditas"
- Sistema energético — Red eléctrica principal de transporte y distribución

SISTEMA ECONÓMICO

ACTIVIDAD AGRARIA Y DESARROLLO RURAL

PRODUCCIÓN AGRARIA

- Actividad agrícola y ganadera

INDUSTRIA AGRARIA

- Manipulación de productos agrarios para exportación
  - AE ALMACENES DE IMPRESTADO DE PLÁTANOS FÍTICOS

ACTIVIDAD INDUSTRIAL Y COMERCIAL

SISTEMA LOCAL DE PEQUEÑO COMERCIO

ACTIVIDAD ARTESANAL

OTRAS ACTIVIDADES INDUSTRIALES O COMERCIALES

- Industriales o Comerciales varias
  - CS1 COMERCIALES VARIOS EN CALLE LAS ROSAS
  - CS2 COMERCIALES VARIOS EN LAS HAMPTLAS
  - CS3 INDUSTRIA Y ALMACENAJE "Industrial Los Campitos"
  - CS4 BLOQUERA
- Actividades extractivas
  - IG3 Explotación de áridos en el barranco de Las Angustias

ACTIVIDAD TURÍSTICA

SERVICIOS AL TURISMO

- Restaurante — con proyección insular
- Instalaciones alojativas
- PQ2 Equipamiento relevante: CAMPO DE GOLF
- IO Equipamiento relevante: PARQUE MARÍTIMO

DILIGENCIA

Para hacer constar que el presente plano pertenece al documento del Plan General de Ordenación del Los Llanos de Aridane, aprobado definitivamente por acuerdo de COTMAC de 07 de octubre de 2010, y cuyo cumplimiento queda en la efectuado por el Ayuntamiento Pleno en sesiones ordinarias de 12 de enero de 2011 y en sesión ordinaria de 15 de marzo de 2011.
Doy fe.

La Secretaria General

DILIGENCIA: Para hacer constar que el presente plano pertenece al documento del Plan General de Ordenación de Los Llanos de Aridane, aprobado definitivamente por acuerdo de COTMAC de 07 de octubre de 2010, y cuyo cumplimiento queda en la efectuado por el Ayuntamiento Pleno en sesiones ordinarias de 12 de enero de 2011 y en sesión ordinaria de 15 de marzo de 2011.
Doy fe.
La Secretaria General
Fdo.: Mª Del Carmen Díaz Díaz

ARQUITECTO DIRECTOR:
Pablo Rodríguez de la Cruz

MUNICIPIO DE LOS LLANOS DE ARIDANE
ISLA DE LA PALMA

PLAN GENERAL DE ORDENACIÓN

Gobierno de Canarias
gesplan

MODELO DE DESARROLLO
TERRITORIO Y ACTIVIDADES PRODUCTIVAS

revisión de planeamiento urbanístico
ordenación estructural

ABR 2011	1 : 10.000	P-1	APROBACIÓN DEFINITIVA