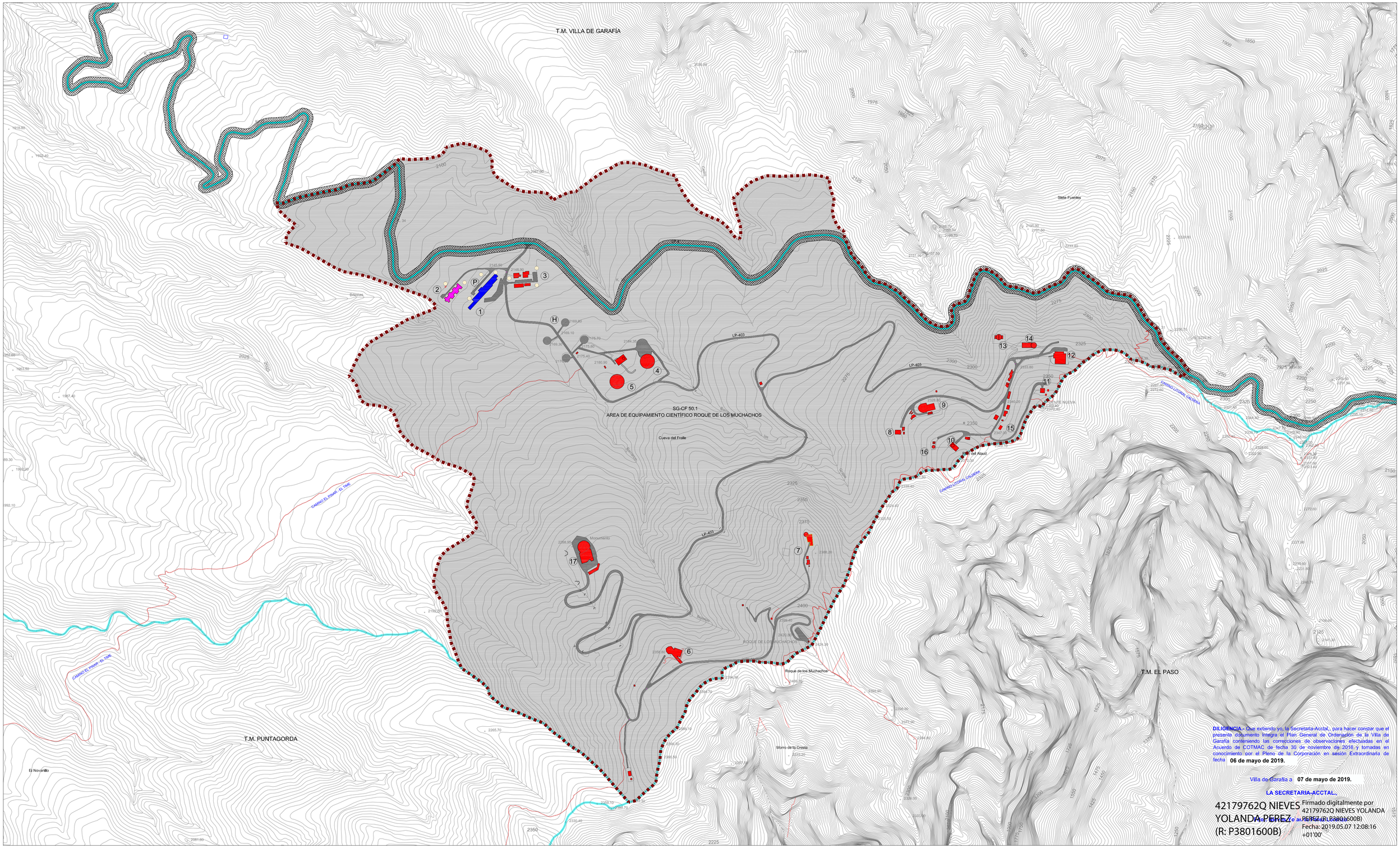


| INFRAESTRUCTURAS | OBSERVATORIOS | | RED DE ILUMINACION NOCTURNA ESPECIAL |
|---|---|---|---|
| H HELIPUERTO | 4 MAGIC I | 14 MERCATOR | ILUMINACIÓN NOCTURNA ESPECIAL |
| P APARCAMIENTO | 5 MAGIC II | 15 SUPERWASP | |
| 1 RESIDENCIA | 6 TNG - GALILEO | 16 DOT - SOLAR HOLANDES | |
| 2 ANEXO | 7 NOT - NÓRDICO | 17 GTC - GRANTECAN | |
| 3 SERVICIOS GENERALES | 8 CAM - CIRCULO MERIDIANO | | |
| | 9 WHT - WILLIAN HERSCHEL | | |
| | 10 SOLAR SUECO | | |
| | 11 JKT - JACOBUS KAPTEYN | | |
| | 12 INT - ISAAC NEWTON | | |
| | 13 LIVERPOOL | | |

**LEYENDA**

- LÍMITE MUNICIPAL
- ÁMBITO SISTEMA GENERAL ÁREA DE EQUIPAMIENTO CIENTÍFICO ROQUE DE LOS MUCHACHOS (SG-CF 50.1)

**ESQUEMA DE AFECCIONES LEY 9/1991 DE CARRETERAS**

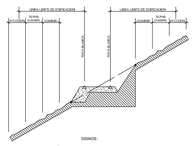


**FRANJAS DE PROCTECCIÓN Y LINEA LIMITE DE EDIFICACIÓN EN LA RED REGIONAL DE CARRETERAS.**

| CLASE DE CARRETERA | ANCHO DE FRANJA (m.) | | | Línea límite de Edificación (m.)* |
|---|---|---|---|---|
| | Dominio | Servidumbre | Afección | |
| Autopista | 8 | 17 | 5 | 35 |
| Autovía | 8 | 15 | 7 | 30 |
| Carretera convencional de interés regional | 8 | 10 | 7 | 25 |
| Resto de la Red | 3 | 5 | 3 | 12 |

*El límite de edificación deberá ser siempre exterior a la zona de servidumbre cuando la línea límite definida en el cuadro caiga en la zona de servidumbre, el límite de edificación se fijará en el borde exterior de la zona de servidumbre.

**AFECCIONES LEY 9/1991 DE CARRETERAS**

- DOMINIO
- SERVIDUMBRE
- AFECCIÓN
- EDIFICACIÓN

Localización La Palma Villa de Garafía

Fecha Base Cartográfica GRAFCAN 2002

Escala gráfica: 0 100 200 400

# PLAN GENERAL DE ORDENACIÓN DE LA VILLA DE GARAFÍA

DOCUMENTO DE APROBACIÓN PROVISIONAL

ADAPTACIÓN A LAS NAD DEL PIOLP

(Corrección de observaciones de Acuerdo de COTMAC de 30 noviembre 2016)

**ANEJO DE ORDENACIÓN PORMENORIZADA DEL**

**ÁREA DE EQUIPAMIENTO CIENTÍFICO ROQUE DE LOS MUCHACHOS (SG-CF 50.1)**

AYUNTAMIENTO DE LA VILLA DE GARAFÍA

PLANO DE INFORMACIÓN

**NOCTURNO**

ESCALA 1:5.000

**14**

GOBIERNO DE CANARIAS

gesplan

CARO & MAÑOSO ARQUITECTOS ASOCIADOS