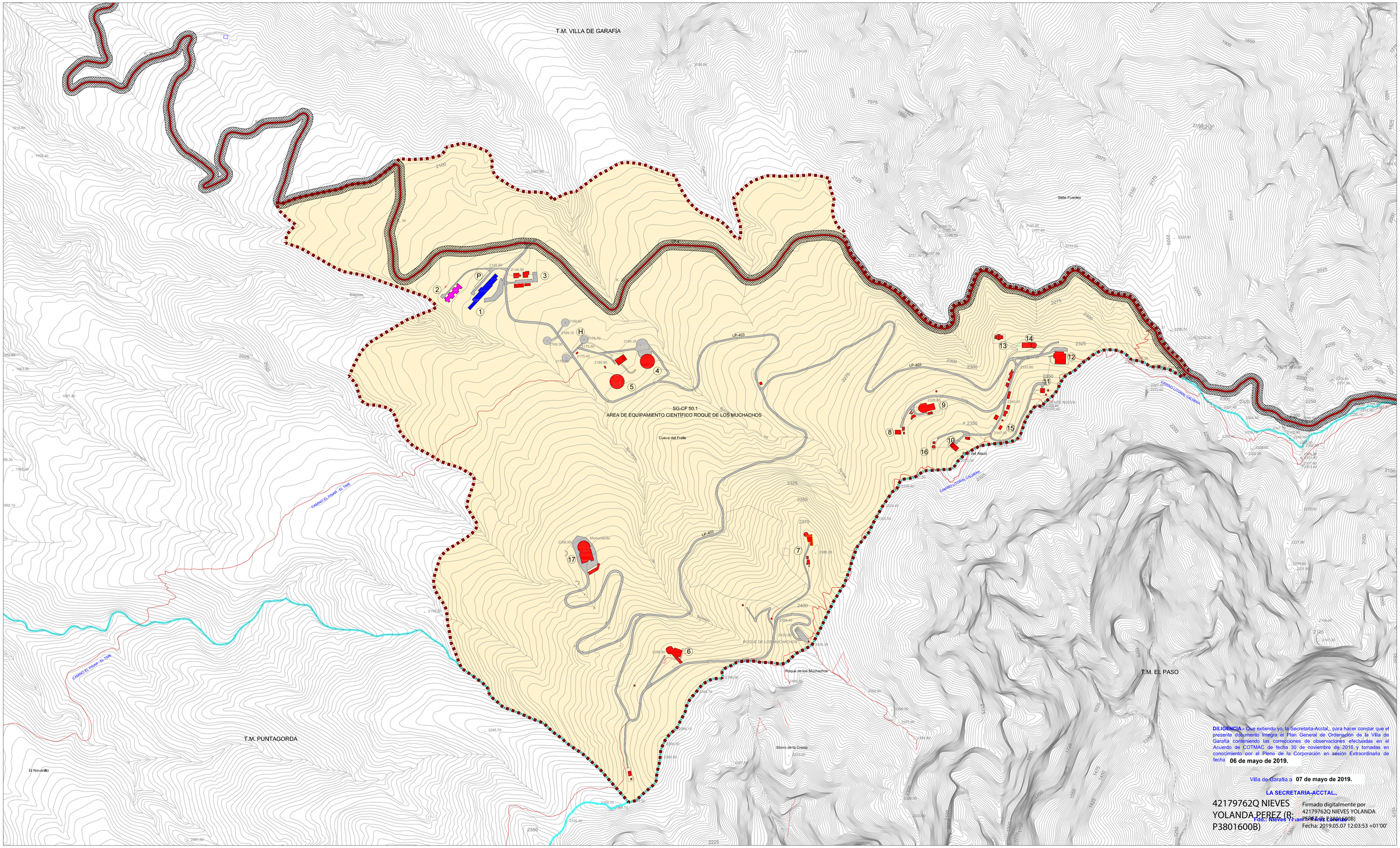

INFRAESTRUCTURAS	OBSERVATORIOS		LEYENDA
(H) HELIPUERTO	(4) MAGIC I	(14) MERCATOR	LIMITE MUNICIPAL
(P) APARCAMIENTO	(5) MAGIC II	(15) SUPERWASP	ÁMBITO SISTEMA GENERAL ÁREA DE EQUIPAMIENTO CIENTÍFICO ROQUE DE LOS MUCHACHOS (SG-CF 50.1)
(1) RESIDENCIA	(6) TNG - GALILEO	(16) DOT - SOLAR HOLANDES	
(2) ANEXO	(7) NOT - NÓRDICO	(17) GTC - GRANTECAN	
(3) SERVICIOS GENERALES	(8) CAM - CIRCULO MERIDIANO		
	(9) WHT - WILLIAN HERSCHEL		
	(10) SOLAR SUECO		
	(11) JKT - JACOBUS KAPTEYN		
	(12) INT - ISAAC NEWTON		
	(13) LIVERPOOL		

ESQUEMA DE AFECCIONES LEY 9/1991 DE CARRETERAS

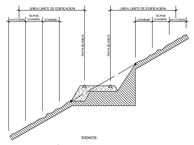

FRANJAS DE PROCTECCION Y LINEA LIMITE DE EDIFICACION EN LA RED REGIONAL DE CARRETERAS.

CLASE DE CARRETERA	ANCHO DE FRANJA (m.)			Línea límite de Edificación (m.)*
	Dominio	Servidumbre	Afección	
Autopista	8	17	5	35
Autovía	8	15	7	30
Corredor Convencional de interés regional	8	10	7	25
Resto de la Red	3	5	3	12

*El límite de edificación deberá ser siempre exterior a la zona de servidumbre cuando la línea límite definida en el cuadro caiga en la zona de servidumbre; el límite de edificación se fijará en el borde exterior de la zona de servidumbre.

AFECCIONES LEY 9/1991 DE CARRETERAS

- DOMINIO
- SERVIDUMBRE
- AFECCION
- EDIFICACION

Localización La Palma

Fecha Base Cartográfica 2002

GRAFCAN

Villa de Garafía

Escala gráfica: 0 100 200 400

PLAN GENERAL DE ORDENACIÓN DE LA VILLA DE GARAFÍA

DOCUMENTO DE APROBACIÓN PROVISIONAL

ADAPTACIÓN A LAS NAD DEL PIOLP

(Corrección de observaciones de Acuerdo de COTMAC de 30 noviembre 2016)

ANEJO DE ORDENACIÓN PORMENORIZADA DEL ÁREA DE EQUIPAMIENTO CIENTÍFICO ROQUE DE LOS MUCHACHOS (SG-CF 50.1)

AYUNTAMIENTO DE LA VILLA DE GARAFÍA

PLANO DE INFORMACIÓN

LOCALIZACIÓN DE OBSERVATORIOS

ESCALA 1:5.000

11

GOBIERNO DE CANARIAS

gesplan

CARO & MAÑOSO ARQUITECTOS ASOCIADOS