

PLAN GENERAL DE ORDENACIÓN

FUENCALIENTE



AYUNTAMIENTO DE
FUENCALIENTE DE LA PALMA

APROBACIÓN DEFINITIVA

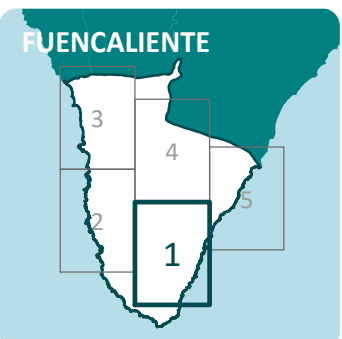

FECHA	PLANO	HOJA	ESCALA	TOMO	NORTE
JULIO 2025	OE-9	1/5	1:5.000	OE	

GRUPO DE PLANOS ORDENACIÓN ESTRUCTURAL

DENOMINACIÓN *Los Canarios - La Fajana* ZONIFICACIÓN ACÚSTICA

REDACTOR

EQUIPO TÉCNICO DE GESPLAN, S.A.

ZONIFICACIÓN ACÚSTICA

A. Sectores del territorio con predominio de suelo de uso residencial

B. Sectores del territorio con predominio de suelo de uso industrial

C. Sectores del territorio con predominio de suelo de uso recreativo y de espectáculos

D. Sectores del territorio con predominio de suelo de uso terciario distinto al contemplado al tipo c)

E. Sectores del territorio con predominio de suelo de uso sanitario, docente y cultural que requiera una especial protección contra la contaminación acústica

F. Sectores del territorio afectados a sistemas generales de infraestructuras de transporte u otros equipamientos públicos que los reclamen

DELIMITACIONES ADMINISTRATIVAS

Límite Municipal

Núcleo de población

COSTAS

Zona de Influencia

Límite de Servidumbre de Protección

Servidumbre de Tránsito

Dominio Público Marítimo Terrestre (DPMT)

Límite Ribera del mar

BARRANCOS

Cauces del barranco

ENP

Espacio Natural Protegido

SERVIDUMBRE OPERATIVA DE AERONAVES

Envolvente Servidumbres de Operación de Aeronaves

Servidumbre de la Maniobra NDB RWY36. Trayectoria Frustrada

- ZONIFICACIÓN ACÚSTICA

A. Sectores del territorio con predominio de suelo de uso residencial

B. Sectores del territorio con predominio de suelo de uso industrial

C. Sectores del territorio con predominio de suelo de uso recreativo y de espectáculos

D. Sectores del territorio con predominio de suelo de uso terciario distinto al contemplado al tipo c)

E. Sectores del territorio con predominio de suelo de uso sanitario, docente y cultural que requiera una especial protección contra la contaminación acústica

F. Sectores del territorio afectados a sistemas generales de infraestructuras de transporte u otros equipamientos públicos que los reclamen

DELIMITACIONES ADMINISTRATIVAS

Límite Municipal

Núcleo de población

COSTAS

Zona de Influencia

Límite de Servidumbre de Protección

Servidumbre de Tránsito

Dominio Público Marítimo Terrestre (DPMT)

Límite Ribera del mar

BARRANCOS

Cauces del barranco

ENP

Espacio Natural Protegido

SERVIDUMBRE OPERATIVA DE AERONAVES

Envolvente Servidumbres de Operación de Aeronaves

Servidumbre de la Maniobra NDB RWY36. Trayectoria Frustrada

Limite Municipal
 Núcleo de población
COSTAS
 Zona de Influencia
 Limite de Servidumbre de Protección
 Servidumbre de Tránsito
 Dominio Público Marítimo Terrestre (DPMT)
 Limite Ribera del mar
BARRANCOS
 ENP
 Cauces del barranco
 Espacio Natural Protegido
SERVIDUMBRE OPERATIVA DE AERONAVES
 Envolvente Servidumbres de Operación de Aeronaves
 Servidumbre de la Maniobra NDB RWY36. Trayectoria Frustrada

Limite Municipal
 Núcleo de población
COSTAS
 Zona de Influencia
 Limite de Servidumbre de Protección
 Servidumbre de Tránsito
 Dominio Público Marítimo Terrestre (DPMT)
 Limite Ribera del mar
BARRANCOS
 ENP
 Cauces del barranco
 Espacio Natural Protegido
SERVIDUMBRE OPERATIVA DE AERONAVES
 Envolvente Servidumbres de Operación de Aeronaves
 Servidumbre de la Maniobra NDB RWY36. Trayectoria Frustrada

COSTAS

- Zona de Influencia
- - - - - Límite de Servidumbre de Protección
- - - - - Servidumbre de Tránsito
- - - - - Dominio Público Marítimo Terrestre (DPMT)
- - - - - Límite Ribera del mar

BARRANCOS

- - - - - Cauces del barranco
- - - - - ENP
- - - - - Espacio Natural Protegido

SERVIDUMBRE OPERATIVA DE AERONAVES

- Envolvente Servidumbres de Operación de Aeronaves
- Servidumbre de la Maniobra NDB RWY36. Trayectoria Frustrada

COSTAS

- Zona de Influencia
- - - - - Límite de Servidumbre de Protección
- - - - - Servidumbre de Tránsito
- - - - - Dominio Público Marítimo Terrestre (DPMT)
- - - - - Límite Ribera del mar

BARRANCOS

- - - - - Cauces del barranco
- - - - - ENP
- - - - - Espacio Natural Protegido

SERVIDUMBRE OPERATIVA DE AERONAVES

- Envolvente Servidumbres de Operación de Aeronaves
- Servidumbre de la Maniobra NDB RWY36. Trayectoria Frustrada

Diagrama de la Servidumbre Operativa de Aeronaves:

- BARRANCOS**: Representado por una línea azul discontinua.
- ENP**: Representado por un rectángulo verde discontinuo.
- Espacio Natural Protegido**: Representado por un rectángulo verde sólido.
- Servidumbre Operativa de Aeronaves**: Representado por un rectángulo azul sólido.
- Servidumbre de la Maniobra NDB RWY36. Trayectoria Frustrada**: Representado por un rectángulo blanco con una línea azul discontinua.

Diagrama de la Servidumbre Operativa de Aeronaves:

- BARRANCOS**: Representado por una línea azul discontinua.
- ENP**: Representado por un rectángulo verde discontinuo.
- Espacio Natural Protegido**: Representado por un rectángulo verde sólido.
- Servidumbre Operativa de Aeronaves**: Representado por un rectángulo azul sólido.
- Servidumbre de la Maniobra NDB RWY36. Trayectoria Frustrada**: Representado por un rectángulo blanco con una línea azul discontinua.

SERVIDUMBRE OPERATIVA DE AERONAVES

- ☒ Envolvente Servidumbres de Operación de Aeronaves
- ☐ Servidumbre de la Maniobra NDB RWY36. Trayectoria Frustrada

SERVIDUMBRE OPERATIVA DE AERONAVES

- ☒ Envolvente Servidumbres de Operación de Aeronaves
- ☐ Servidumbre de la Maniobra NDB RWY36. Trayectoria Frustrada

DATOS DEL PLANO SISTEMA DE COORDENADAS: WGS 1984 UTM Zone 28N
 PROYECCIÓN: Transverse Mercator
 DATUM: WGS 1984
 UNIDADES: Meter

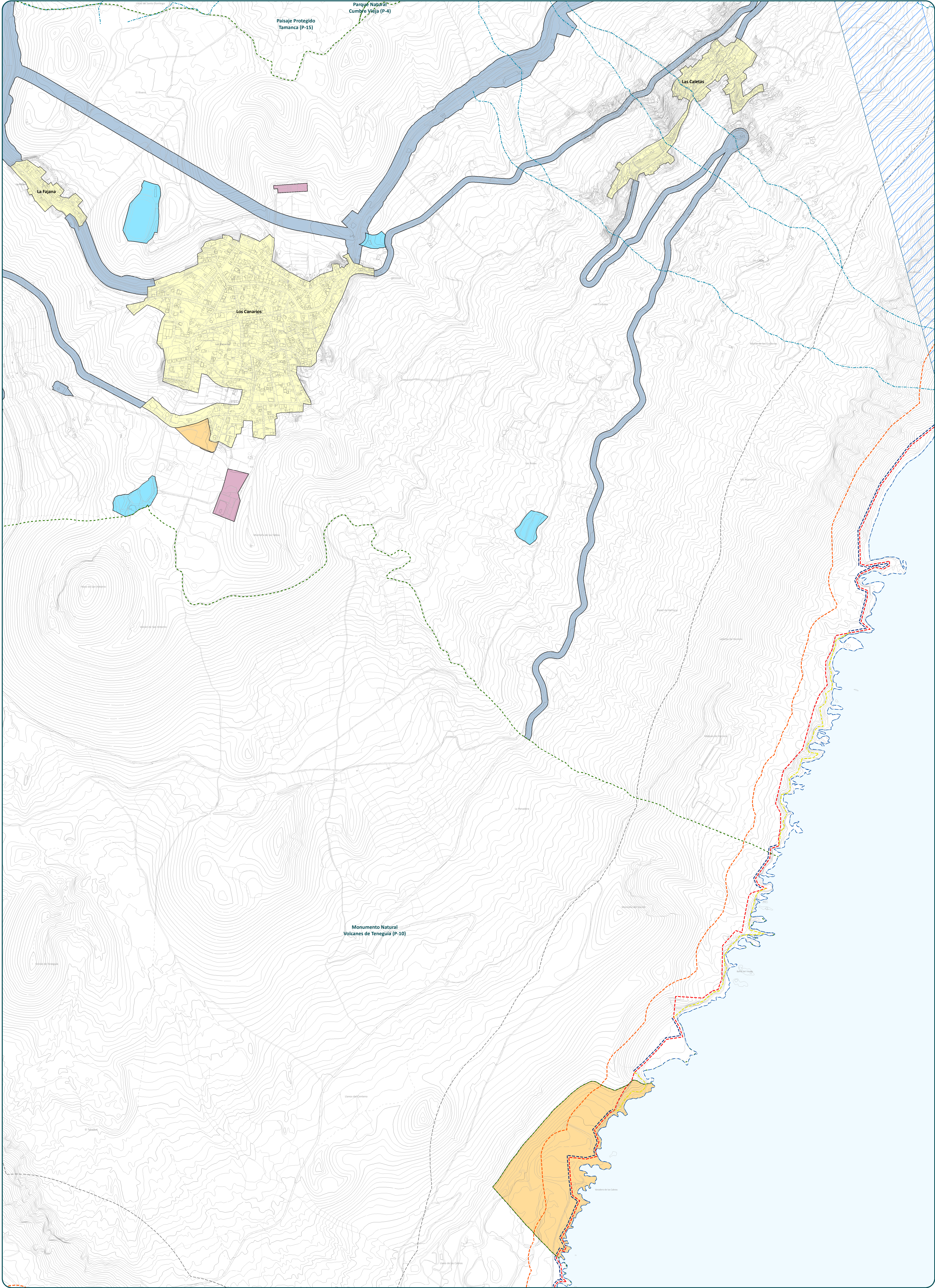
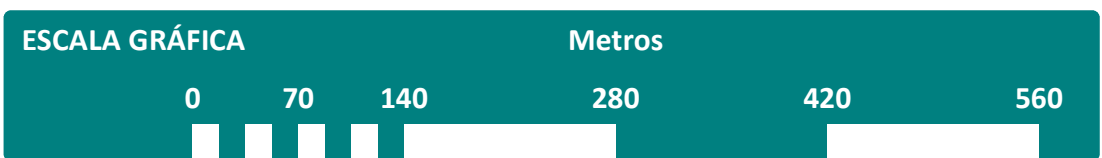

PLAN GENERAL DE ORDENACIÓN

FUENCALIENTE



AYUNTAMIENTO DE
FUENCALIENTE DE LA PALMA

APROBACIÓN DEFINITIVA

PLAN GENERAL DE ORDENACIÓN

FUENCALIENTE



AYUNTAMIENTO DE
FUENCALIENTE DE LA PALMA

APROBACIÓN DEFINITIVA



PLAN GENERAL DE ORDENACIÓN

FUENCALIENTE



AYUNTAMIENTO DE
FUENCALIENTE DE LA PALMA

APROBACIÓN DEFINITIVA

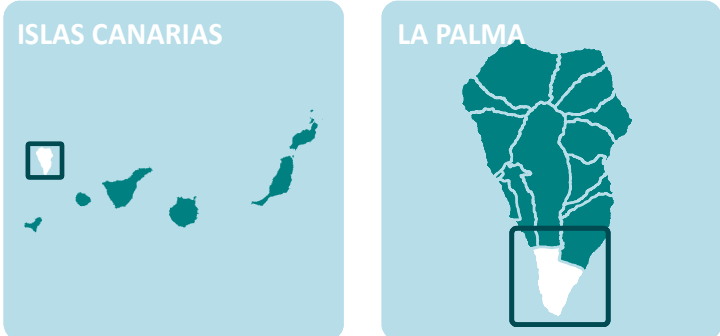

FECHA	PLANO	HOJA	ESCALA	TOMO	NORTE
JULIO 2025	OE-9	2/5	1:5.000	OE	

GRUPO DE PLANOS ORDENACIÓN ESTRUCTURAL

DENOMINACIÓN *Cerca Vieja* ZONIFICACIÓN ACÚSTICA

REDACTOR

EQUIPO TÉCNICO DE GESPLAN, S.A.

ZONIFICACIÓN ACÚSTICA

A. Sectores del territorio con predominio de suelo de uso residencial

B. Sectores del territorio con predominio de suelo de uso industrial

C. Sectores del territorio con predominio de suelo de uso recreativo y de espectáculos

D. Sectores del territorio con predominio de suelo de uso terciario distinto al contemplado al tipo c)

E. Sectores del territorio con predominio de suelo de uso sanitario, docente y cultural que requiera una especial protección contra la contaminación acústica

F. Sectores del territorio afectados a sistemas generales de infraestructuras de transporte u otros equipamientos públicos que los reclamen

DELIMITACIONES ADMINISTRATIVAS

Límite Municipal

Núcleo de población

COSTAS

Zona de Influencia

Límite de Servidumbre de Protección

Servidumbre de Tránsito

Dominio Público Marítimo Terrestre (DPMT)

Límite Ribera del mar

BARRANCOS

Cauces del barranco

ENP

Espacio Natural Protegido

SERVIDUMBRE OPERATIVA DE AERONAVES

Envolvente Servidumbres de Operación de Aeronaves

Servidumbre de la Maniobra NDB RWY36. Trayectoria Frustrada

- ### ZONIFICACIÓN ACÚSTICA

A. Sectores del territorio con predominio de suelo de uso residencial

B. Sectores del territorio con predominio de suelo de uso industrial

C. Sectores del territorio con predominio de suelo de uso recreativo y de espectáculos

D. Sectores del territorio con predominio de suelo de uso terciario distinto al contemplado al tipo c)

E. Sectores del territorio con predominio de suelo de uso sanitario, docente y cultural que requiera una especial protección contra la contaminación acústica

F. Sectores del territorio afectados a sistemas generales de infraestructuras de transporte u otros equipamientos públicos que los reclamen

DELIMITACIONES ADMINISTRATIVAS

Límite Municipal

Núcleo de población

COSTAS

Zona de Influencia

Límite de Servidumbre de Protección

Servidumbre de Tránsito

Dominio Público Marítimo Terrestre (DPMT)

Límite Ribera del mar

BARRANCOS

Cauces del barranco

ENP

Espacio Natural Protegido

SERVIDUMBRE OPERATIVA DE AERONAVES

Envolvente Servidumbres de Operación de Aeronaves

Servidumbre de la Maniobra NDB RWY36. Trayectoria Frustrada

DELIMITACIONES ADMINISTRATIVAS

- Limite Municipal
- Núcleo de población
- Zona de Influencia
- Limite de Servidumbre de Protección
- Servidumbre de Tránsito
- Dominio Público Marítimo Terrestre (DPMT)
- Limite Ribera del mar

BARRANCOS

- Cauces del barranco
- ENP
- Espacio Natural Protegido

SERVIDUMBRE OPERATIVA DE AERONAVES

- Envolvente Servidumbres de Operación de Aeronaves
- Servidumbre de la Maniobra NDB RWY36. Trayectoria Frustrada

- DELIMITACIONES ADMINISTRATIVAS**

 - Limite Municipal
 - Núcleo de población
 - Zona de Influencia
 - Limite de Servidumbre de Protección
 - Servidumbre de Tránsito
 - Dominio Público Marítimo Terrestre (DPMT)
 - Limite Ribera del mar

BARRANCOS

 - Cauces del barranco
 - ENP
 - Espacio Natural Protegido

SERVIDUMBRE OPERATIVA DE AERONAVES

 - Envolvente Servidumbres de Operación de Aeronaves
 - Servidumbre de la Maniobra NDB RWY36. Trayectoria Frustrada

COSTAS

- - - - - Zona de Influencia
- - - - - Límite de Servidumbre de Protección
- - - - - Servidumbre de Tránsito
- - - - - Dominio Público Marítimo Terrestre (DPMT)
- - - - - Límite Ribera del mar

BARRANCOS

- - - - - Cauces del barranco
- - - - - Espacio Natural Protegido

SERVIDUMBRE OPERATIVA DE AVIONES

- Envolvente Servidumbres de Operación de Aviones
- Servidumbre de la Maniobra NDB RWY36. Trayectoria Frustrada

- COSTAS**

 - - - - - Zona de Influencia
 - - - - - Límite de Servidumbre de Protección
 - - - - - Servidumbre de Tránsito
 - - - - - Dominio Público Marítimo Terrestre (DPMT)
 - - - - - Límite Ribera del mar

BARRANCOS

 - - - - - Cauces del barranco
 - - - - - Espacio Natural Protegido

SERVIDUMBRE OPERATIVA DE AVIONES

 - Envolvente Servidumbres de Operación de Aviones
 - Servidumbre de la Maniobra NDB RWY36. Trayectoria Frustrada

BARRANCOS

- Cauces del barranco

ENP

- Espacio Natural Protegido

SERVIDUMBRE OPERATIVA DE AERONAVES

- Envolvente Servidumbres de Operación de Aeronaves
- Servidumbre de la Maniobra NDB RWY36. Trayectoria Frustrada

- BARRANCOS**

 - Cauces del barranco

ENP

 - Espacio Natural Protegido

SERVIDUMBRE OPERATIVA DE AERONAVES

 - Envolvente Servidumbres de Operación de Aeronaves
 - Servidumbre de la Maniobra NDB RWY36. Trayectoria Frustrada

SERVIDUMBRE OPERATIVA DE AERONAVES

- ☒ Envolvente Servidumbres de Operación de Aeronaves
- ☐ Servidumbre de la Maniobra NDB RWY36. Trayectoria Frustrada

- SERVIDUMBRE OPERATIVA DE AERONAVES**

 - ☒ Envolvente Servidumbres de Operación de Aeronaves
 - ☐ Servidumbre de la Maniobra NDB RWY36. Trayectoria Frustrada

DATOS DEL PLANO SISTEMA DE COORDENADAS: WGS 1984 UTM Zone 28N
 PROYECCIÓN: Transverse Mercator
 DATUM: WGS 1984
 UNIDADES: Meter

ESCALA GRÁFICA

0 70 140 280 420 560 Metros

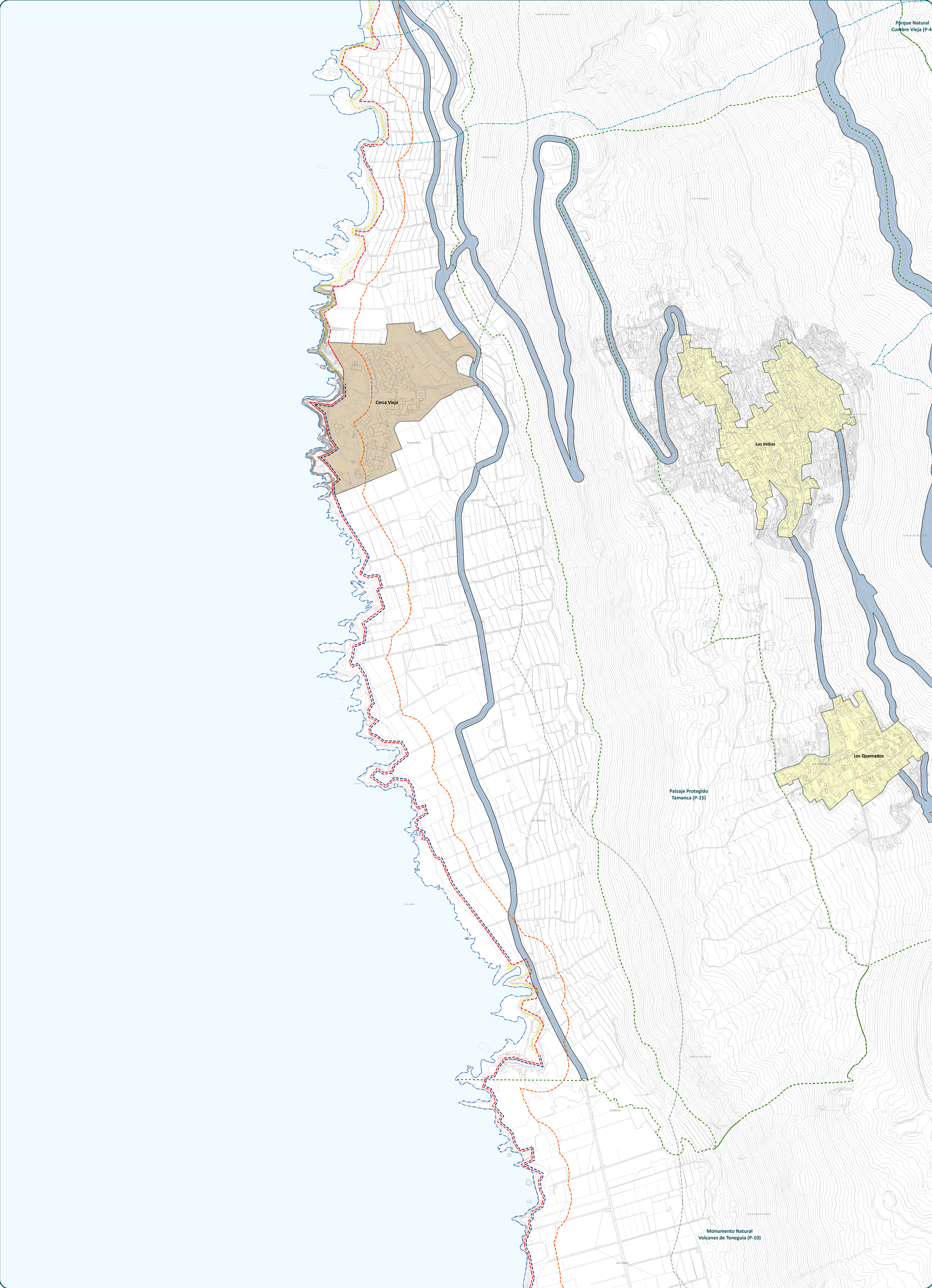

PLAN GENERAL DE ORDENACIÓN

FUENCALIENTE



AYUNTAMIENTO DE
FUENCALIENTE DE LA PALMA

APROBACIÓN DEFINITIVA



GRUPO DE PLANOS	ORDENACIÓN ESTRUCTURAL
DENOMINACIÓN	<i>El Banco</i> ZONIFICACIÓN ACÚSTICA
REDACTOR	EQUIPO TÉCNICO DE GESPLAN, S.A.

ZONIFICACIÓN ACÚSTICA

A. Sectores del territorio con predominio de suelo de uso residencial

B. Sectores del territorio con predominio de suelo de uso industrial

C. Sectores del territorio con predominio de suelo de uso recreativo y de espectáculos

D. Sectores del territorio con predominio de suelo de uso terciario distinto al contemplado al tipo c)

E. Sectores del territorio con predominio de suelo de uso sanitario, docente y cultural que requiera una especial protección contra la contaminación acústica

F. Sectores del territorio afectados a sistemas generales de infraestructuras de transporte u otros equipamientos públicos que los reclamen

DELIMITACIONES ADMINISTRATIVAS

Límite Municipal

Núcleo de población

COSTAS

- - - - - Zona de Influencia

- . - . - Límite de Servidumbre de Protección

- - - - - Servidumbre de Tránsito

- . - . - Dominio Público Marítimo Terrestre (DPMT)

- - - - - Límite Ribera del mar

BARRANCOS

- . - . - Cauces del barranco

ENP

- - - - - Espacio Natural Protegido

SERVIDUMBRE OPERATIVA DE AERONAVES

Envolvente Servidumbres de Operación de Aeronaves

Servidumbre de la Maniobra NDB RWY36. Trayectoria Frustrada

 Límite Municipal  Núcleo de población

BARRANCOS **ENP**

----- Cauces del barranco

 Espacio Natural Protegido

SISTEMA DE COORDENADAS: WGS 1984 UTM Zone 28N
PROYECCIÓN: Transverse Mercator
DATUM: WGS 1984
UNIDADES: Meter



PLAN GENERAL DE ORDENACIÓN

FUENCALIENTE



AYUNTAMIENTO DE
FUENCALIENTE DE LA PALMA

APROBACIÓN DEFINITIVA



FUENCALIENTE

ORDENACIÓN ESTRUCTURAL

ZONIFICACIÓN ACÚSTICA

EQUIPO TÉCNICO DE GESPLAN, S.A.

ZONIFICACIÓN ACÚSTICA

A. Sectores del territorio con predominio de suelo de uso residencial

B. Sectores del territorio con predominio de suelo de uso industrial

C. Sectores del territorio con predominio de suelo de uso recreativo y de espectáculos

D. Sectores del territorio con predominio de suelo de uso terciario distinto al contemplado al tipo c)

E. Sectores del territorio con predominio de suelo de uso sanitario, docente y cultural que requiera una especial protección contra la contaminación acústica

F. Sectores del territorio afectados a sistemas generales de infraestructuras de transporte u otros equipamientos públicos que los reclamen

DELIMITACIONES ADMINISTRATIVAS

Límite Municipal

Núcleo de población

COSTAS

Zona de Influencia

Límite de Servidumbre de Protección

Servidumbre de Tránsito

Dominio Público Marítimo Terrestre (DPMT)

Límite Ribera del mar

BARRANCOS

Cauces del barranco

ENP

Espacio Natural Protegido

SERVIDUMBRE OPERATIVA DE AERONAVES

Envolvente Servidumbres de Operación de Aeronaves

Servidumbre de la Maniobra NDB RWY36. Trayectoria Frustrada

F. Sectores del territorio afectados a sistemas generales de infraestructuras de transporte u otros equipamientos públicos que los reclamen

Envolvente Servidumbres de Operación de Aeronaves

SISTEMA DE COORDENADAS: WGS 1984 UTM Zone 28N

DATUM: WGS 1984

Metros

0	70	140	280	420	560
---	----	-----	-----	-----	-----

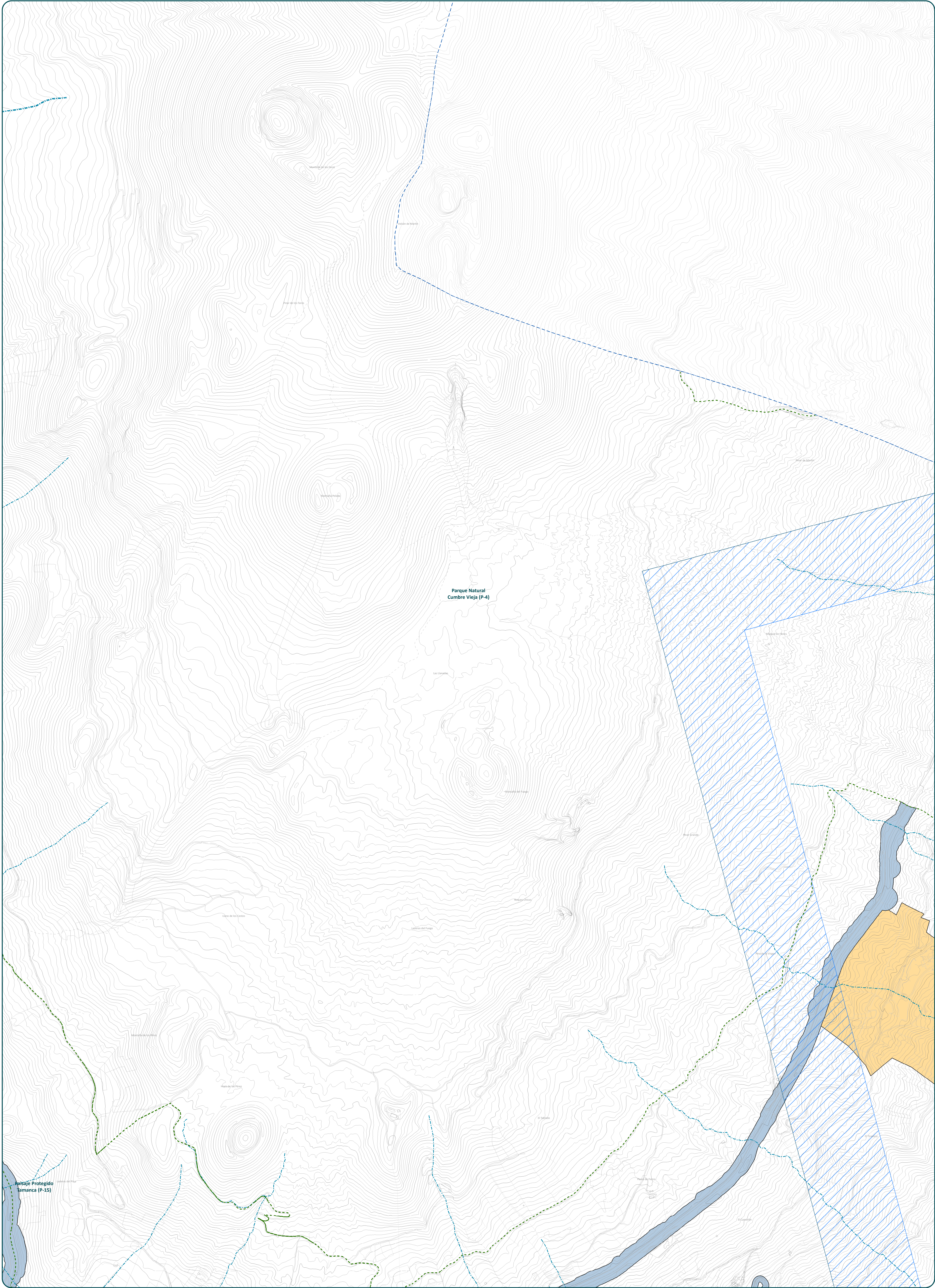

PLAN GENERAL DE ORDENACIÓN

FUENCALIENTE



AYUNTAMIENTO DE
FUENCALIENTE DE LA PALMA

APROBACIÓN DEFINITIVA



GRUPO DE PLANOS ORDENACIÓN ESTRUCTURAL

Poris de Las Caletas

EQUIPO TÉCNICO DE GESPLAN, S.A.

ZONIFICACIÓN ACÚSTICA

A. Sectores del territorio con predominio de suelo de uso residencial

B. Sectores del territorio con predominio de suelo de uso industrial

C. Sectores del territorio con predominio de suelo de uso recreativo y de espectáculos

D. Sectores del territorio con predominio de suelo de uso terciario distinto al contemplado al tipo c)

E. Sectores del territorio con predominio de suelo de uso sanitario, docente y cultural que requiera una especial protección contra la contaminación acústica

F. Sectores del territorio afectados a sistemas generales de infraestructuras de transporte u otros equipamientos públicos que los reclamen

DELIMITACIONES ADMINISTRATIVAS

Límite Municipal

Núcleo de población

COSTAS

Zona de Influencia

Límite de Servidumbre de Protección

Servidumbre de Tránsito

Dominio Público Marítimo Terrestre (DPMT)

Límite Ribera del mar

BARRANCOS

Cauces del barranco

ENP

Espacio Natural Protegido

SERVIDUMBRE OPERATIVA DE AERONAVES

Envolvente Servidumbres de Operación de Aeronaves

Servidumbre de la Maniobra NDB RWY36. Trayectoria Frustrada

 Límite Municipal Núcleo de población

----- Zona de Influencia

----- Límite de Servidumbre d

----- Servidumbre de Tránsito

----- Dominio Público Marítimo

----- Límite Ribera del mar

BARRANCOS ENP

CAUSAS DEL BARRANCO

cauces del barranco 1.

SERVIDUMBRE OPERATIVA DE AERONAVES

Envolvente Servidumbres de Operación de Aeronaves

DATOS DEL PLANO SISTEMA DE COORDENADAS: WGS 1984 UTM Zone 28N
PROYECCIÓN: Transverse Mercator

DATUM: WGS 1984
UNIDADES: Meter

ESCALA GRÁFICA Metros

Age Group	Number of People
0-14	140
15-24	280
25-34	140
35-44	70
45-54	70
55-64	70
65-74	70
75-84	70
85+	70

