PLAN GENERAL DE ORDENACIÓN

FUENCALIENTE

AYUNTAMIENTO DE
FUENCALIENTE DE LA PALMA

APROBACIÓN DEFINITIVA

ISLAS CANARIAS

LA PALMA

FUENCALIENTE

FECHA	PLANO	HOJA	ESCALA	TOMO	NORTE
JULIO 2025	OE-9	1/5	1:5.000	OE	

GRUPO DE PLANOS: ORDENACIÓN ESTRUCTURAL

DENOMINACIÓN: *Los Canarios - La Fajana* ZONIFICACIÓN ACÚSTICA

REDACTOR: EQUIPO TÉCNICO DE GESPLAN, S.A.

ZONIFICACIÓN ACÚSTICA

- A. Sectores del territorio con predominio de suelo de uso residencial
- B. Sectores del territorio con predominio de suelo de uso industrial
- C. Sectores del territorio con predominio de suelo de uso recreativo y de espectáculos
- D. Sectores del territorio con predominio de suelo de uso terciario distinto al contemplado al tipo c)
- E. Sectores del territorio con predominio de suelo de uso sanitario, docente y cultural que requiera una especial protección contra la contaminación acústica
- F. Sectores del territorio afectados a sistemas generales de infraestructuras de transporte u otros equipamientos públicos que los reclamen

DELIMITACIONES ADMINISTRATIVAS

- Límite Municipal
- Núcleo de población

COSTAS

- Zona de Influencia
- Límite de Servidumbre de Protección
- Servidumbre de Tránsito
- Dominio Público Marítimo Terrestre (DPMT)
- Límite Ribera del mar

BARRANCOS

- Cauces del barranco

ENP

- Espacio Natural Protegido

SERVIDUMBRE OPERATIVA DE AERONAVES

- Envolvente Servidumbres de Operación de Aeronaves
- Servidumbre de la Maniobra NDB RWY36. Trayectoria Frustrada

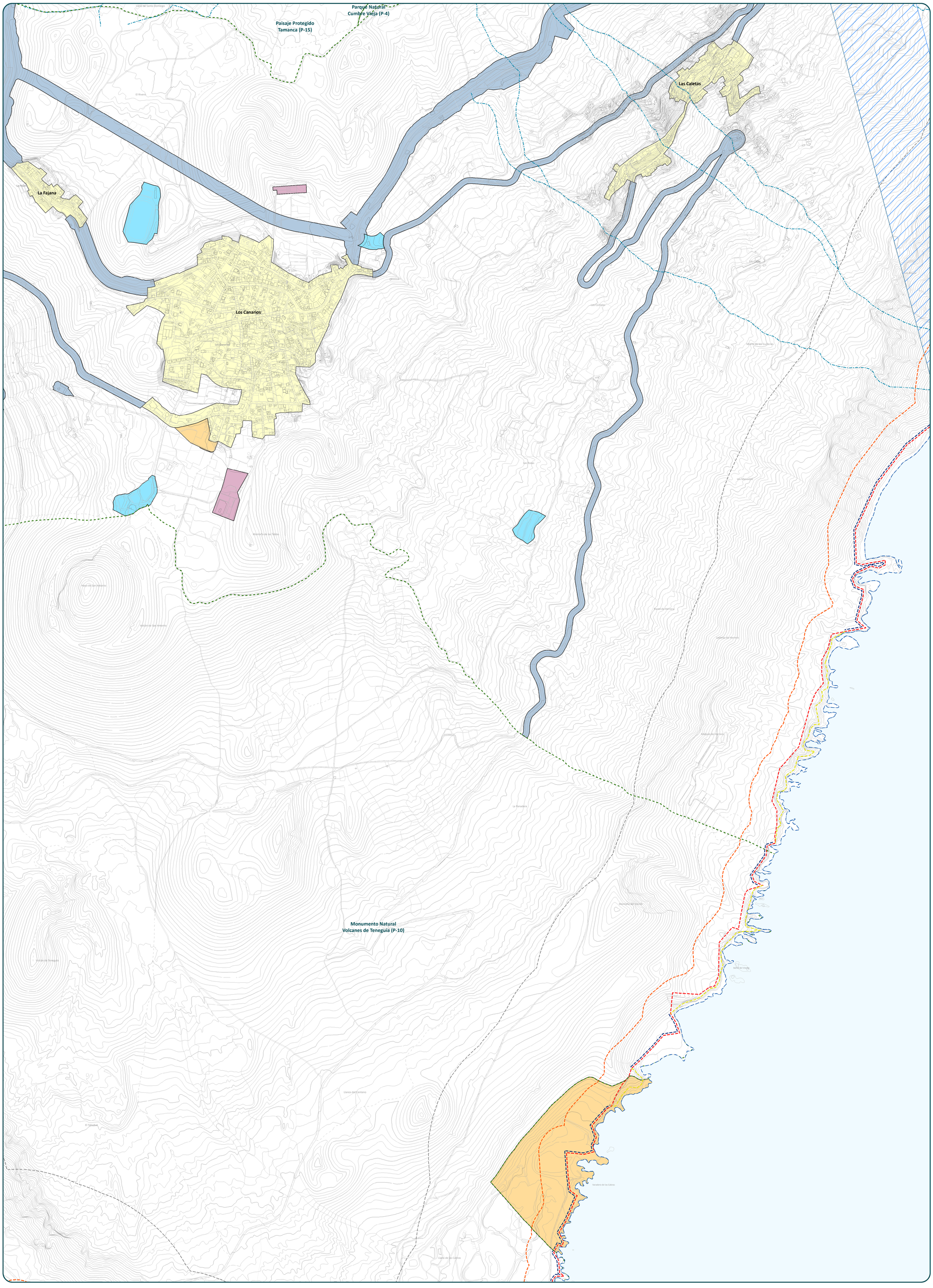

DATOS DEL PLANO

SISTEMA DE COORDENADAS: WGS 1984 UTM Zone 28N
PROYECCIÓN: Transverse Mercator
DATUM: WGS 1984
UNIDADES: Meter

ESCALA GRÁFICA — Metros

0 70 140 280 420 560

Cód. Validación: AA2PA2TJXKDRP64A9KD9T8YAP
Verificación: https://fuencaliente.sedipalma.es/pedisecretaria.do
Documento firmado electrónicamente desde el perfil del Audico Gestiona | Página 1 de 5