PLAN GENERAL DE ORDENACIÓN

FUENCALIENTE

AYUNTAMIENTO DE FUENCALIENTE DE LA PALMA

APROBACIÓN DEFINITIVA

ISLAS CANARIAS | LA PALMA | FUENCALIENTE

FECHA	PLANO	HOJA	ESCALA	TOMO	NORTE
JULIO 2025	OE-6a	-	1:2.000	OE	

GRUPO DE PLANOS: ORDENACIÓN ESTRUCTURAL

DENOMINACIÓN: *Los Canarios - La Fajana*
SISTEMAS GENERALES Y EQUIPAMIENTOS ESTRUCTURANTES

REDACTOR: EQUIPO TÉCNICO DE GESPLAN, S.A.

SISTEMAS GENERALES Y EQUIPAMIENTOS ESTRUCTURANTES

SISTEMAS GENERALES DOTACIONES

SG Dotaciones

- **SG-ED-01** Ayuntamiento
- **SG-ED-02** Parque de Bomberos - Casa Forestal
- **SG-ED-03** Terrero de Lucha Canaria Municipal - Gimnasio Municipal
- **SG-ED-04** Centro Cultural Los Canarios
- **SG-ED-05** Consultorio Médico Periférico de Fuencaliente
- **SG-ED-06** Consejo Regulador de la Denominación de Origen La Palma
- **SG-ED-07** Almacén Municipal de Los Canarios
- **SG-ED-08** Área de Infraestructuras y Equipamiento Deportivo de La Fajana
- **SG-ED-09** Cementerio Municipal
- **SG-ED-10** Equipamiento Docente de Los Canarios
- **SG-ED-11** Casa de Los Camineros.
- **SG-ED-12** Área de Descanso y Aparcamientos Volcanes de Teneguía
- **SG-ED-13** Nuevo Centro Asistencial de Los Canarios
- **SG-ED-14** Área de Descanso y Merendero de la Ruta de Los Volcanes I
- **SG-ED-15** Área de Descanso de la Ruta de Los Volcanes II
- **SG-ED-16** Área de Descanso y Merendero del Llano del Tanque
- **SG-ED-17** Área Recreativa Pino de Santo Domingo
- **SG-ED-18** Área de Descanso de la Carretera Los Quemados LP-2091
- **SG-ED-19** Área Recreativa Pino de La Virgen
- **SG-ED-20** Área Recreativa de Las Cabras
- **SG-ED-21** Museo del Vino y otras dotaciones
- **SG-ED-22** Centro de Interpretación de los Procesos Volcánicos

SISTEMAS GENERALES ESPACIOS LIBRES PÚBLICOS

SG Espacios Libres Públicos

- **SG-EL-01** Plaza del Ayuntamiento de Fuencaliente

SISTEMAS GENERALES VIARIO

SG Viarios

SG Viarios

- **SG-VI-01** LP-2. Circunvalación Sur
- **SG-VI-02** Variante LP-2. Circunvalación Norte de Los Canarios
- **SG-VI-03** LP-209. Carretera de Las Indias
- **SG-VI-04** LP-207. Carretera de Las Caletas
- **SG-VI-05** LP-2091. Carretera Los Quemados
- **SG-VI-06** Acceso al Campo de Fútbol Municipal Adelino Torres
- **SG-VI-07** Acceso al Cementerio - Calle Luciano Hernández Armas
- **SG-VI-08** Calle Los Volcanes
- **SG-VI-09** Acceso al CEIP Los Canarios - Calle Antonio Hernández Hernández
- **SG-VI-10** Calle Doctor Esteban Acosta Gómez
- **SG-VI-11** Calle Venezuela
- **SG-VI-12** Conexión Calle Los Volcanes - Almacenes Municipales
- **SG-VI-13** Camino Caserío de La Fajana
- **SG-VI-14** Camino Los Jablitos
- **SG-VI-15** Viario de acceso al Campo de Tiro de Las Caletas
- **SG-VI-16** Camino al Volcán Teneguía
- **SG-VI-17** Carretera El Banco
- **SG-VI-18** Mirador de La Fajana
- **SG-VI-19** Mirador de Las Caletas I
- **SG-VI-20** Mirador de Las Caletas II

EQUIPAMIENTOS ESRTUCTURANTES

Equipamientos Estructurantes

- **EE-ED-01** Campo de tiro en Las Caletas

DELIMITACIONES ADMINISTRATIVAS

Límite Municipal | Núcleo de población

COSTAS

- Zona de Influencia
- Límite de Servidumbre de Protección
- Servidumbre de Tránsito
- Dominio Público Marítimo Terrestre (DPMT)
- Límite Ribera del mar

SERVIDUMBRE DE CARRETERAS

- Línea límite de la franja de servidumbre
- Línea límite de la franja protección preventiva PIOLP

BARRANCOS

- Cauces del barranco

ENP

- Espacio Natural Protegido

SERVIDUMBRE OPERATIVA DE AERONAVES

- Envolvente Servidumbres de Operación de Aeronaves
- Servidumbre de la Maniobra NDB RWY36. Trayectoria Frustrada

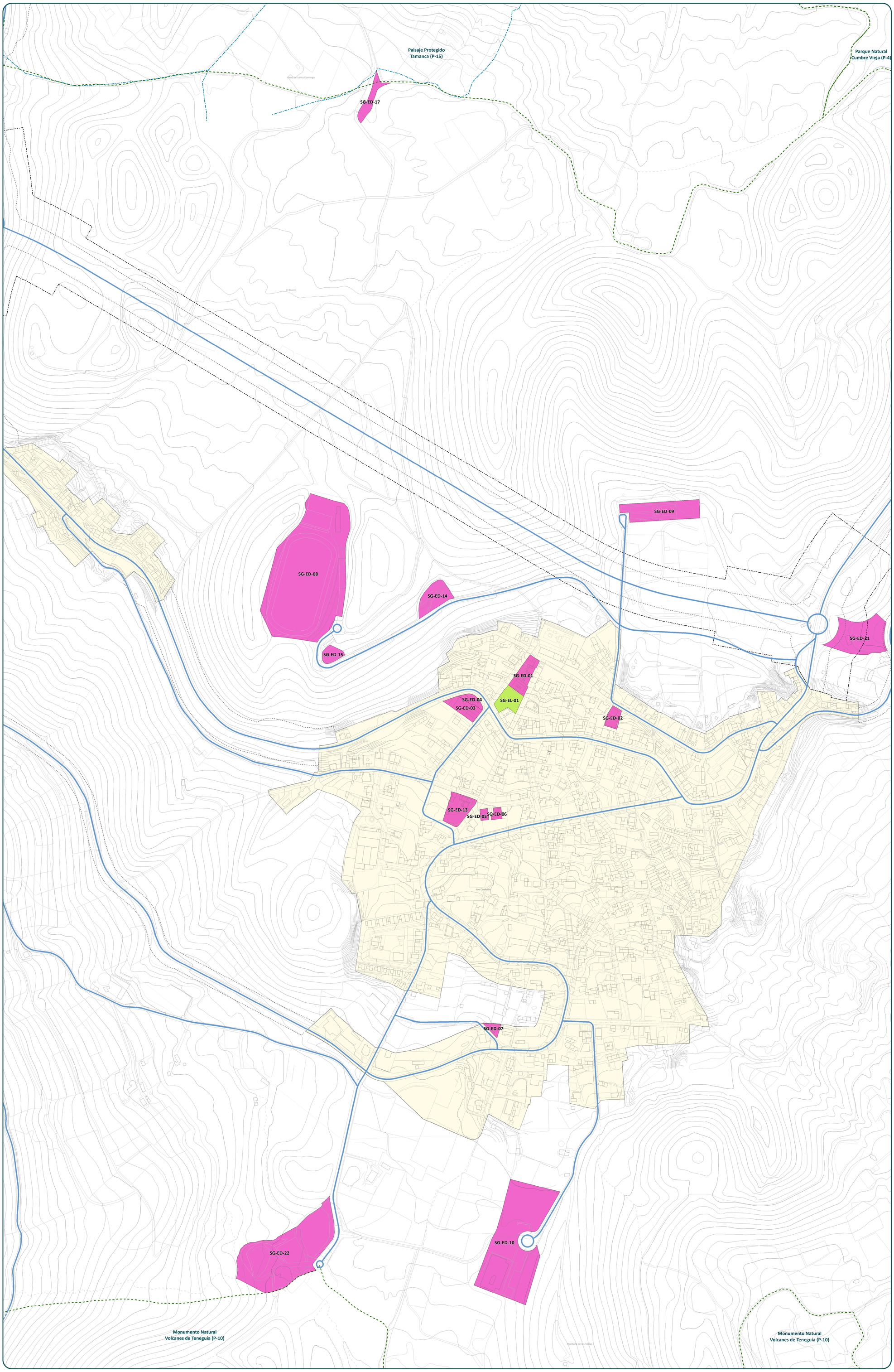

DATOS DEL PLANO

SISTEMA DE COORDENADAS: WGS 1984 UTM Zone 28N
PROYECCIÓN: Transverse Mercator
DATUM: WGS 1984
UNIDADES: Meter

ESCALA GRÁFICA — Metros: 0 25 50 100 150 200

JOSE VICENTE DE TODOROS (1 de 1)
FECHA FIRMA: 11/03/2026 11:08
Firmado por Sistema de Gestión Documental de Gesplan
Hash: d2b0a1b0aa8d4ae1b6e1d5b1381

Cod. Validación: F5Q2PQRFYYNLS3SNA5N7S8JM6
Verificación: https://fuencaliente.sedipualma.es/sede/verificar.jsp
Documento firmado electrónicamente desde la plataforma esPublico Gestiona | Página 1 de 1