PLAN GENERAL DE ORDENACIÓN

FUENCALIENTE

AYUNTAMIENTO DE FUENCALIENTE DE LA PALMA

APROBACIÓN DEFINITIVA

FECHA	PLANO	HOJA	ESCALA	TOMO	NORTE
JULIO 2025	OE-6	-	1:15.000	OE	

GRUPO DE PLANOS: ORDENACIÓN ESTRUCTURAL

DENOMINACIÓN: SISTEMAS GENERALES Y EQUIPAMIENTOS ESTRUCTURANTES

REDACTOR: EQUIPO TÉCNICO DE GESPLAN, S.A.

SISTEMAS GENERALES Y EQUIPAMIENTOS ESTRUCTURANTES

SISTEMAS GENERALES DOTACIONES

SG Dotaciones

- **SG-ED-01** Ayuntamiento
- **SG-ED-02** Parque de Bomberos - Casa Forestal
- **SG-ED-03** Terrero de Lucha Canaria Municipal - Gimnasio Municipal
- **SG-ED-04** Centro Cultural Los Canarios
- **SG-ED-05** Consultorio Médico Periférico de Fuencaliente
- **SG-ED-06** Consejo Regulador de la Denominación de Origen La Palma
- **SG-ED-07** Almacén Municipal de Los Canarios
- **SG-ED-08** Área de Infraestructuras y Equipamiento Deportivo de La Fajana
- **SG-ED-09** Cementerio Municipal
- **SG-ED-10** Equipamiento Docente de Los Canarios
- **SG-ED-11** Casa de Los Camineros
- **SG-ED-12** Área de Descanso y Aparcamientos Volcanes de Teneguía
- **SG-ED-13** Nuevo Centro Asistencial de Los Canarios
- **SG-ED-14** Área de Descanso y Merendero de la Ruta de Los Volcanes I
- **SG-ED-15** Área de Descanso de la Ruta de Los Volcanes II
- **SG-ED-16** Área de Descanso y Merendero del Llano del Tanque
- **SG-ED-17** Área Recreativa Pino de Santo Domingo
- **SG-ED-18** Área de Descanso de la Carretera Los Quemados LP-2091
- **SG-ED-19** Área Recreativa Pino de La Virgen
- **SG-ED-20** Área Recreativa de Las Cabras
- **SG-ED-21** Museo del Vino y otras dotaciones
- **SG-ED-22** Centro de Interpretación de los Procesos Volcánicos

SISTEMAS GENERALES ESPACIOS LIBRES PÚBLICOS

SG Espacios Libres Públicos

- **SG-EL-01** Plaza del Ayuntamiento de Fuencaliente

SISTEMAS GENERALES VIARIO

SG Viarios

SG Viarios

- **SG-VI-01** LP-2. Circunvalación Sur
- **SG-VI-02** Variante LP-2. Circunvalación Norte de Los Canarios
- **SG-VI-03** LP-209. Carretera de Las Indias
- **SG-VI-04** LP-207. Carretera de Las Caletas
- **SG-VI-05** LP-2091. Carretera Los Quemados
- **SG-VI-06** Acceso al Campo de Fútbol Municipal Adelino Torres
- **SG-VI-07** Acceso al Cementerio - Calle Luciano Hernández Armas
- **SG-VI-08** Calle Los Volcanes
- **SG-VI-09** Acceso al CEIP Los Canarios - Calle Antonio Hernández Hernández
- **SG-VI-10** Calle Doctor Esteban Acosta Gómez
- **SG-VI-11** Calle Venezuela
- **SG-VI-12** Conexión Calle Los Volcanes - Almacenes Municipales
- **SG-VI-13** Camino Caserío de La Fajana
- **SG-VI-14** Camino Los Jablitos
- **SG-VI-15** Viario de acceso al Campo de Tiro de Las Caletas
- **SG-VI-16** Camino al Volcán Teneguía
- **SG-VI-17** Carretera El Banco
- **SG-VI-18** Mirador de La Fajana
- **SG-VI-19** Mirador de Las Caletas I
- **SG-VI-20** Mirador de Las Caletas II

EQUIPAMIENTOS ESRTUCTURANTES

Equipamientos Estructurantes

- **EE-ED-01** Campo de tiro en Las Caletas

DELIMITACIONES ADMINISTRATIVAS

Límite Municipal

Núcleo de población

COSTAS

Zona de Influencia

Límite de Servidumbre de Protección

Servidumbre de Tránsito

Dominio Público Marítimo Terrestre (DPMT)

Límite Ribera del mar

SERVIDUMBRE DE CARRETERAS

Línea límite de la franja de servidumbre

Línea límite de la franja protección preventiva PIOLP

BARRANCOS

Cauces del barranco

ENP

Espacio Natural Protegido

SERVIDUMBRE OPERATIVA DE AERONAVES

Envolvente Servidumbres de Operación de Aeronaves

Servidumbre de la Maniobra NDB RWY36. Trayectoria Frustrada

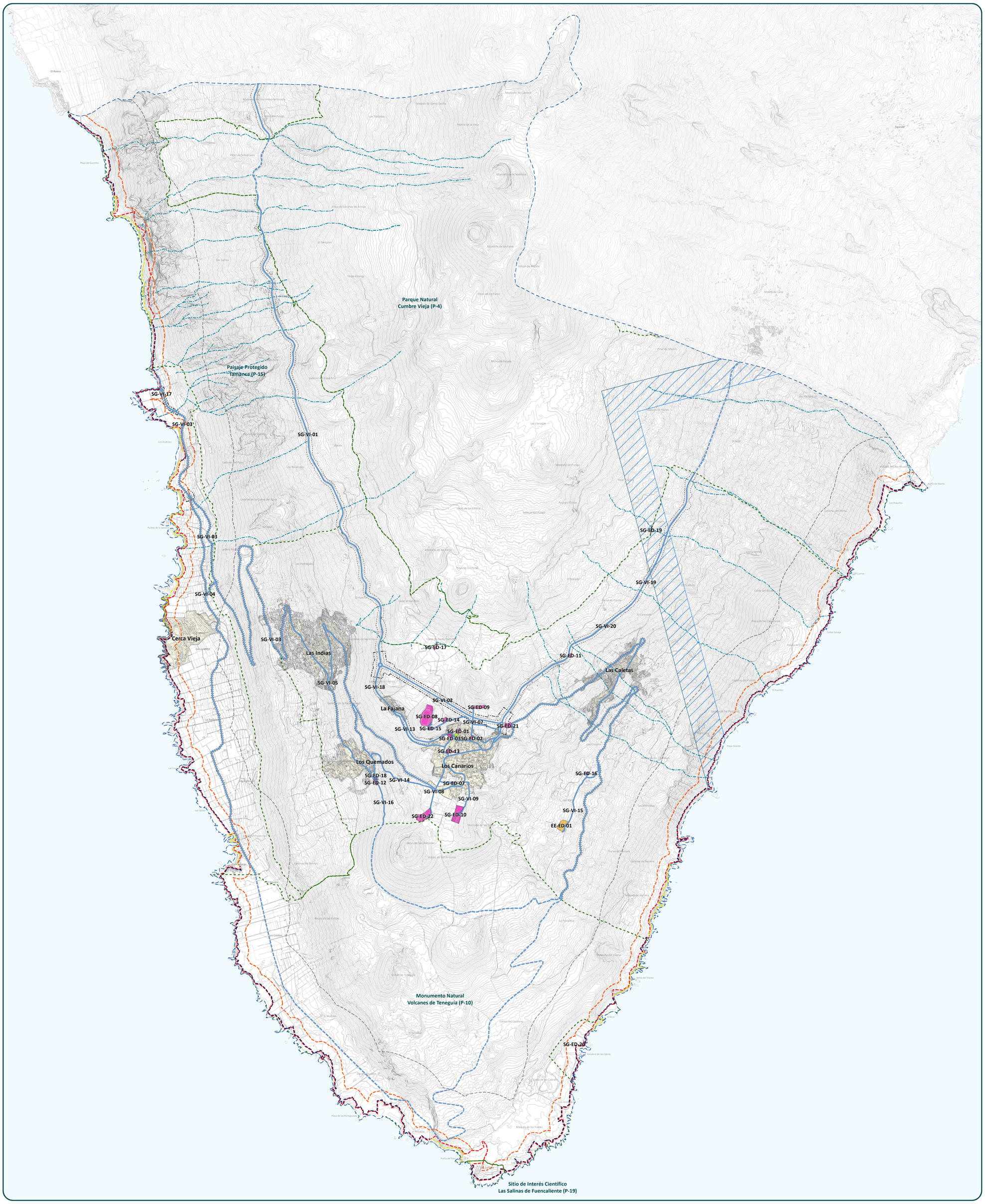

DATOS DEL PLANO	SISTEMA DE COORDENADAS: WGS 1984 UTM Zone 28N PROYECCIÓN: Transverse Mercator DATUM: WGS 1984 UNIDADES: Meter

ESCALA GRÁFICA — Metros: 0 — 210 — 420 — 840 — 1.260 — 1.680

JOSE VICENTE GIL TORTOSA (1 de 1)
FECHA Y HORA: 21/07/2025 17:00:00
CSV: 13453126-JVGT-FUENCALIENTE
HASH: 4C0D4A7B0A8BA4AAE19E4B0F1B81

CSV, Validación: AYCSDPSRRDSVXZALXTPCDRL
Dotación: https://fuencaliente.sede.gob.es/verificarDocumento.jsp
Documento firmado electrónicamente desde la plataforma esPublico Gestiona | Página 1 de 1