PLAN GENERAL DE ORDENACIÓN

FUENCALIENTE

AYUNTAMIENTO DE FUENCALIENTE DE LA PALMA

APROBACIÓN DEFINITIVA

ISLAS CANARIAS | LA PALMA | FUENCALIENTE

FECHA	PLANO	HOJA	ESCALA	TOMO	NORTE
JULIO 2025	OE-4	1/5	1:5.000	OE	

GRUPO DE PLANOS: ORDENACIÓN ESTRUCTURAL

DENOMINACIÓN: *Los Canarios - La Fajana* CLASIFICACIÓN Y CATEGORIZACIÓN SUELO

REDACTOR: EQUIPO TÉCNICO DE GESPLAN, S.A.

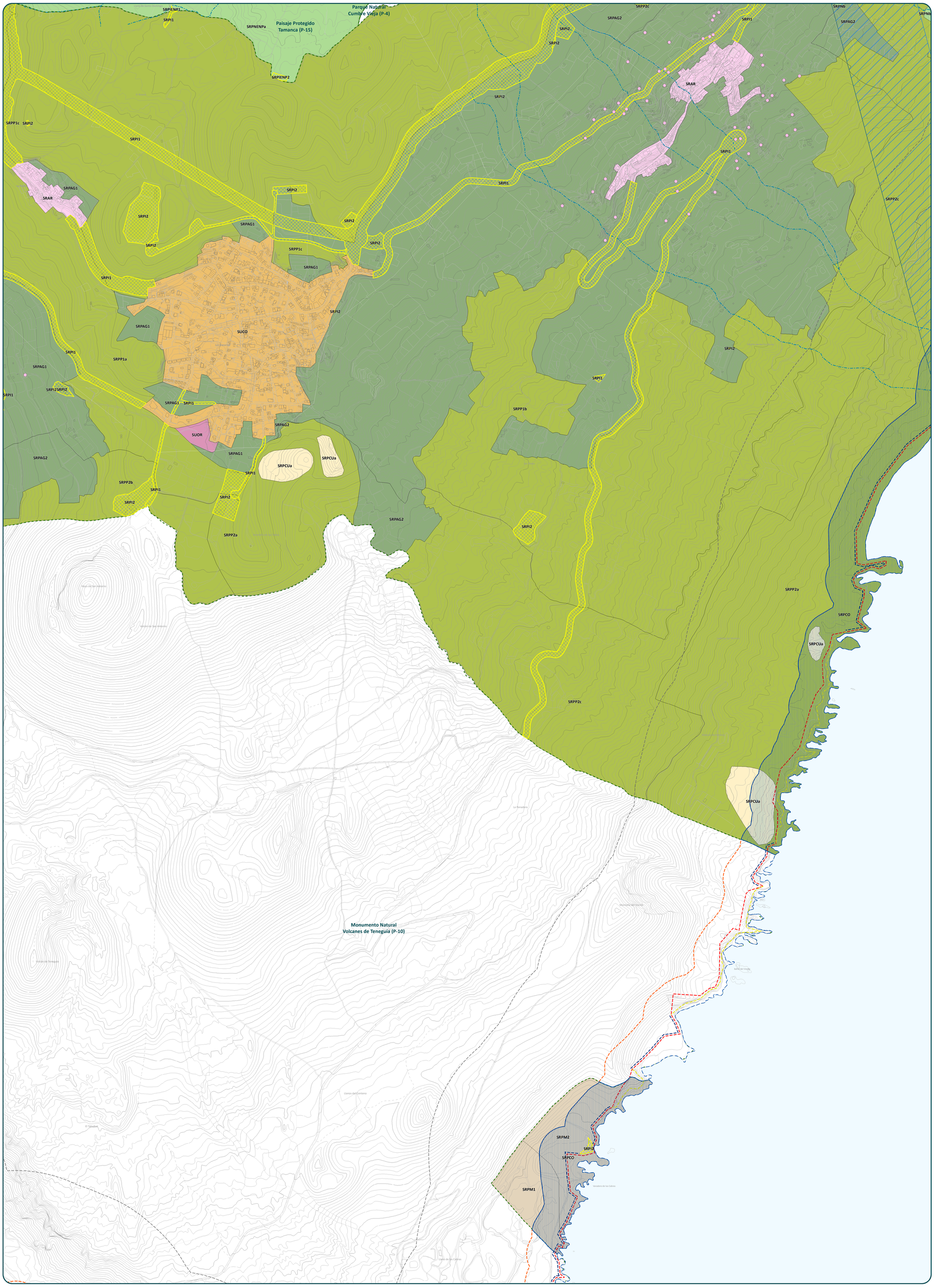

CLASIFICACIÓN Y CATEGORIZACIÓN SUELO

SUELO URBANO
- Suelo urbano consolidado

SUELO URBANIZABLE
- Suelo urbanizable ordenado

SUELO RÚSTICO
- Suelo rústico de protección paisajística
- Suelo rústico de protección natural
- Suelo rústico de protección cultural
- Suelo rústico de protección minera
- Suelo rústico de protección agraria
- Suelo rústico común de reserva
- Suelo rústico de asentamiento rural
- Suelo rústico de asentamiento rural

CATEGORÍAS SUPERPUESTAS DE SUELO RÚSTICO
- Suelo rústico de protección de infraestructuras
- Suelo rústico de protección costera

DELIMITACIONES ADMINISTRATIVAS
- Límite Municipal

COSTAS
- Zona de Influencia
- Límite de Servidumbre de Protección
- Servidumbre de Tránsito
- Dominio Público Marítimo Terrestre (DPMT)
- Límite Ribera del mar

BARRANCOS
- Cauces del barranco

ENP
- Espacio Natural Protegido

SERVIDUMBRE OPERATIVA DE AERONAVES
- Envolvente Servidumbres de Operación de Aeronaves
- Servidumbre de la Maniobra NDB RWY36. Trayectoria Frustrada

DATOS DEL PLANO
SISTEMA DE COORDENADAS: WGS 1984 UTM Zone 28N
PROYECCIÓN: Transverse Mercator
DATUM: WGS 1984
UNIDADES: Meter

ESCALA GRÁFICA Metros

0 70 140 280 420 560

Cód. Validación: A8HQ8VKXZCKJR27MXE3FFFNVXZ
Verificación: https://fuencaliente.sedipalma.sede.electronica.es
Documento firmado electrónicamente desde la plataforma esPublico Gestiona | Página 1 de 5