PLAN GENERAL DE ORDENACIÓN

FUENCALIENTE

AYUNTAMIENTO DE
FUENCALIENTE DE LA PALMA

APROBACIÓN DEFINITIVA

FECHA	PLANO	HOJA	ESCALA	TOMO	NORTE
JULIO 2025	RJ-2	-	1:15.000	RJ	

GRUPO DE PLANOS: REGULACIÓN JURÍDICA

DENOMINACIÓN: PLAN INSUAL DE ORDENACIÓN

REDACTOR: EQUIPO TÉCNICO DE GESPLAN, S.A.

JOSE VICENTE GIL TORTOSA (F.M.F)
FECHA Y HORA: 17/11/2025 17:05
VERIFICACIÓN: PDF/ETSI/PAdES
HASH: 4C0D8A7B5A8BF4A4A1B1B1B2F1B81

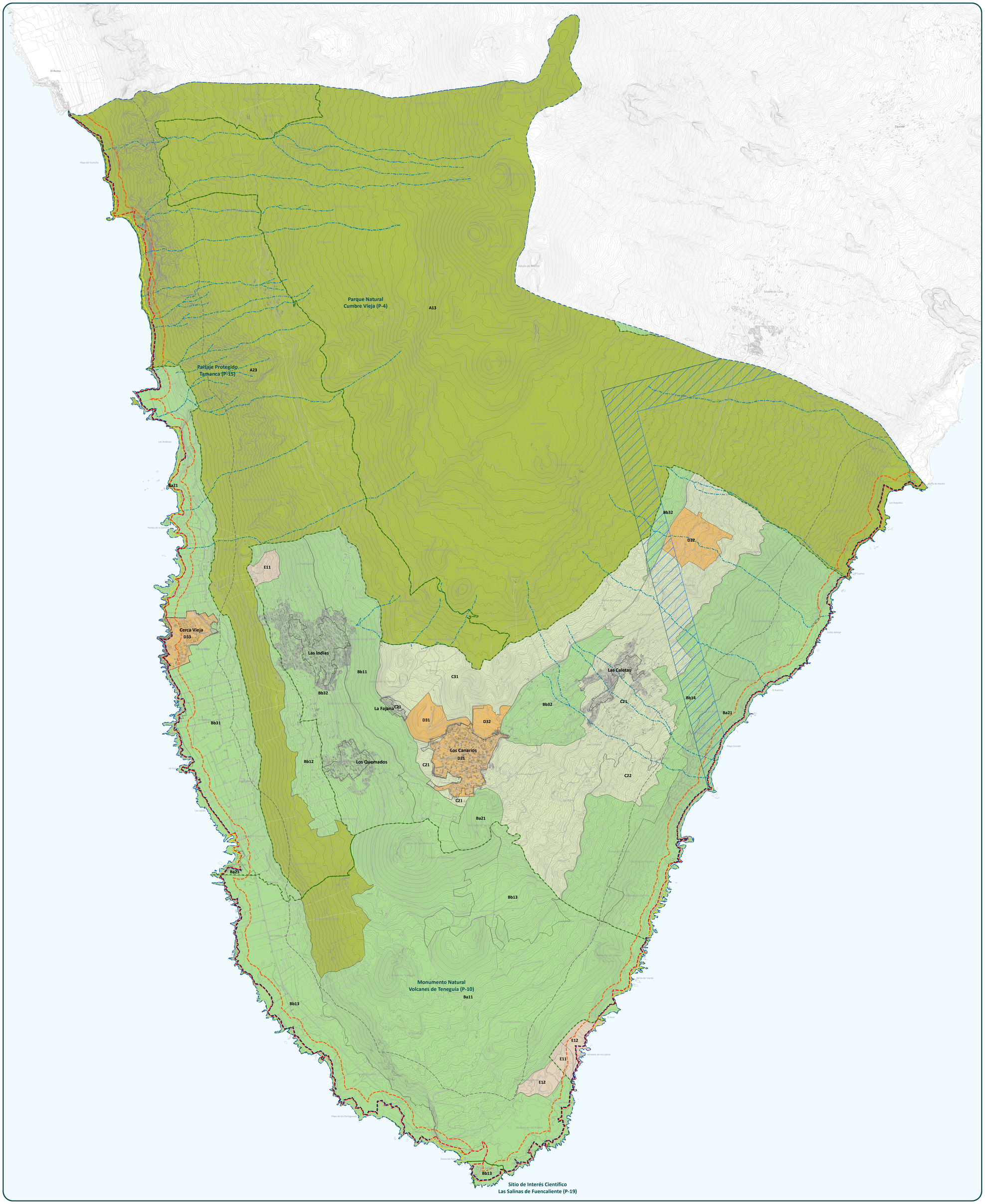

PLAN INSUAL DE ORDENACIÓN

ÁMBITOS RÚSTICOS CON INTERÉS AMBIENTAL, A

- A11 - Parque Nacional
- A12 - Reserva Natural
- A13 - Parque Natural
- A21 - Zona Núcleo Reserva de la Biosfera terrestre
- A21m - Zona Núcleo Reserva de la Biosfera marina
- A22 - Conectores ecológicos en entorno natural
- A23 - Red Natura 2000 terrestre en entorno natural
- A23m - LIC marino y Reserva marina

ÁMBITOS RÚSTICOS CON INTERÉS ECONÓMICO, B

- Ba11 - Monumento Natural en entorno rústico
- Ba21 - Interés Geomorfológico
- Bb11 - Conectores ecológicos con actividad tradicional
- Bb12 - Red Natura 2000 con actividad tradicional
- Bb13 - ENP Monumento Natural, Paisaje Protegido y Sitio de Interés Científico con actividad tradicional
- Bb14 - Interés Paisajístico
- Bb15m - Interés Litoral marino
- Bb21 - Interés Forestal
- Bb31 - Interés Agrícola intensiva
- Bb32 - Interés Agrícola medianias
- Bb41 - Interés Agropecuario

ÁMBITOS RÚSTICOS CON INTERÉS ECONÓMICO, C

- C21 - Interés Agrícola medianias AIG
- C22 - Interés Agropecuario AIG
- C31 - Apta para equipamiento turístico en medio rural

ÁMBITOS URBANOS Y ASENTAMIENTOS RURALES, D

- D21 - Residencial o mixto, urbano o urbanizable
- D31 - Área especializada de infraestructuras y equipamientos
- D32 - Área especializada de actividad económica
- D33 - Área especializada turística

EXTRACTIVO, E

- E11 - Interés extractivo
- E12 - Interés extractivo de restauración

DELIMITACIONES ADMINISTRATIVAS

- Límite Municipal
- Núcleo de población

COSTAS

- Zona de Influencia
- Límite de Servidumbre de Protección
- Servidumbre de Tránsito
- Dominio Público Marítimo Terrestre (DPMT)
- Límite Ribera del mar

BARRANCOS

- Cauces del barranco

ENP

- Espacio Natural Protegido

SERVIDUMBRE OPERATIVA DE AERONAVES

- Envolvente Servidumbres de Operación de Aeronaves
- Servidumbre de la Maniobra NDB RWY36. Trayectoria Frustrada

DATOS DEL PLANO

SISTEMA DE COORDENADAS: WGS 1984 UTM Zone 28N
PROYECCIÓN: Transverse Mercator
DATUM: WGS 1984
UNIDADES: Meter

ESCALA GRÁFICA Metros

0 210 420 840 1.260 1.680

Cód. Validación: 5A6XWYWCZYHSJFFVJMTCKMT6
Verificación: https://fuencaliente.sedelectronica.es/documentos.asp
Documento firmado electrónicamente desde la plataforma esPublico Gestiona | Página 1 de 1