

CURVAS DE NIVEL CADA 100 cm.

**PLAN PARCIAL DE ORDENACION RESIDENCIAL  
SECTOR SAU "LAS CALETAS"**

SITUACION:  
**LAS CALETAS  
TERMINO MUNICIPAL DE FUENCALIENTE**

PROMOTOR:  
**FUENTE LAS CALETAS, S.L.**

**JULIO DE 2002**

**DOCUMENTO PARA APROBACION INICIAL  
PLANOS DE ORDENACION**

Nº PLANO:  
**O-14**

PLANO DE:  
**MODELO DE IMPLANTACION**

ESCALA:  
**1:500**

SUSTITUYE A:  
**SUSTITUIDO POR:**

FECHA DE SUSTITUCION:

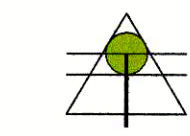

**JUSTO FERNANDEZ DUQUE S.L.  
ARQUITECTURA Y URBANISMO**

C/PRINCEPE FELIPE,34-2º-TH. 922 40 14 75 fax 922 40 09 12 E-MAIL: arquitect@jfd.es  
SAN ANDRES Y SAUCES

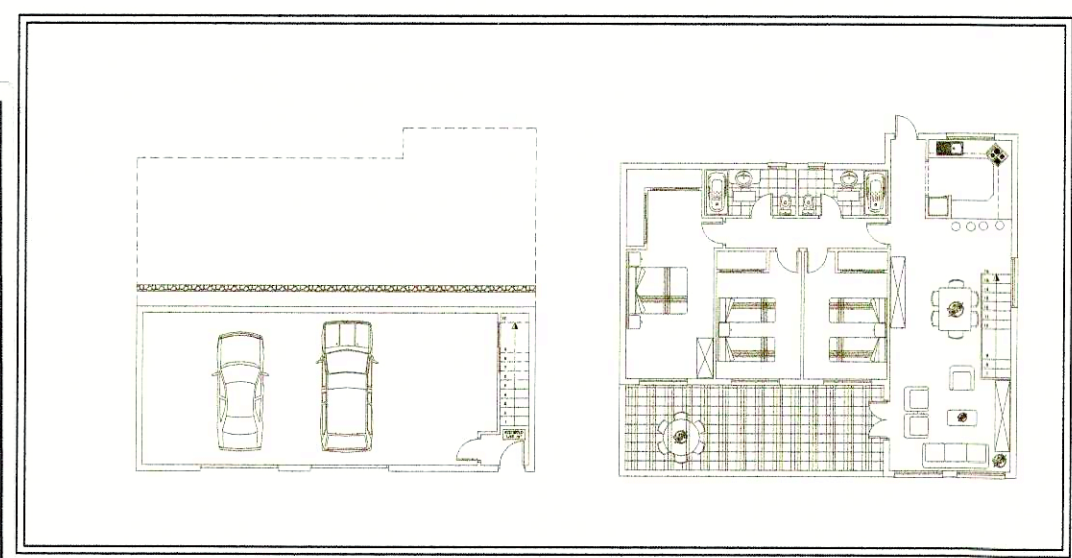

**PLANTA DE DISTRIBUCION**

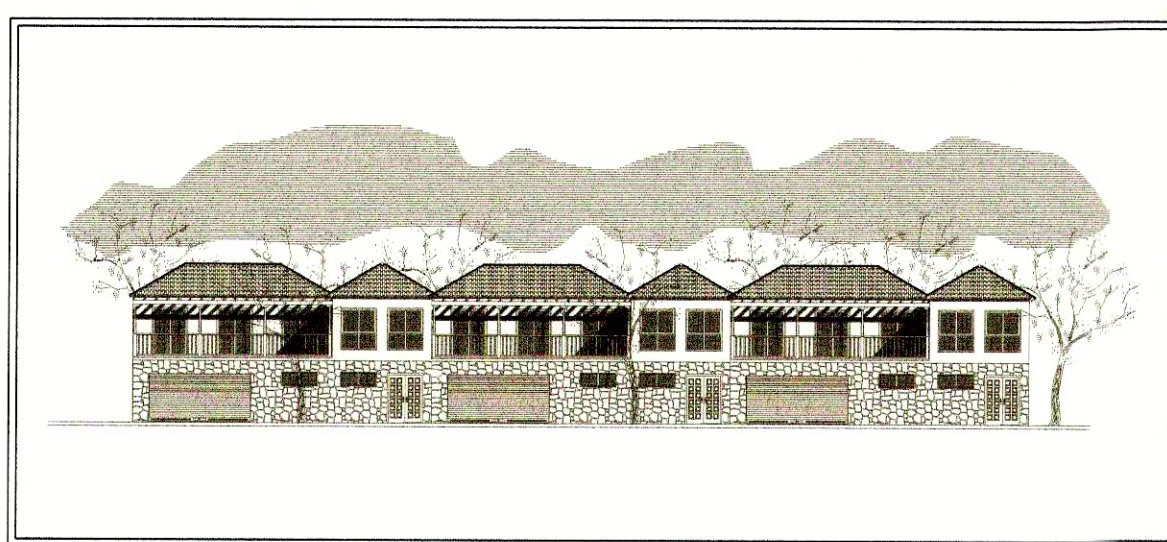

**FACHADAS**

**AYUNTAMIENTO DE FUENCALIENTE DE LA PALMA**  
Provincia de Santa Cruz de Tenerife

Teléfono: 922 44 40 03  
Fax: 922 44 40 03  
Plaza del Ayuntamiento  
38740 Fuencaliente de La Palma

DILIGENCIA LA EXTENDIENDO YO, LA SECRETARIA ACCTAL. DE LA CORPORACION, PARA HACER CONSTAR, QUE ESTE PLANO, QUE INTEGRA EL PLAN PARCIAL DE ORDENACION RESIDENCIAL SECTOR SAU "LAS CALETAS", HA SIDO APROBADO DEFINITIVAMENTE POR EL AYUNTAMIENTO PLENO EN SESION ORDINARIA DE FECHA VEINTISEIS DE DICIEMBRE DE DOS MIL DOS.

FUENCALIENTE DE LA PALMA, A 30 DE DICIEMBRE DE 2002

EL SECRETARIA ACCTAL.  
*[Signature]*  
Eduardo del Carmen Brito González