

AYUNTAMIENTO DE FUENCALIENTE DE LA PALMA
 Provincia de Santa Cruz de Tenerife

Teléfono: 922 44 40 03
 Fax: 922 44 40 03
 Plaza del Ayuntamiento
 38740 Fuencaliente de La Palma

DILIGENCIA LA EXTIENDO YO, LA SECRETARIA ACCTAL DE LA CORPORACION, PARA HACER CONSTAR QUE EL DOCUMENTO QUE FIGURA AL DORSO, Y QUE INTEGRAR EL "ANEXO DOCUMENTAL" DEL PLAN PARCIAL DE ORDENACION RESIDENCIAL SECTOR SAU LAS CALETAS, HA SIDO APROBADO POR EL AYUNTAMIENTO PLENO EN SESION DE FECHA CATORCE DE ABRIL DE DOS MIL TRES.

FUENCALIENTE DE LA PALMA, A 21 DE ABRIL DE 2003

LA SECRETARIA ACCTAL

[Firma]
 Dña. M^{ta} del Carmen Bello González
 SECRETARIA ACCTAL
 Fuencaliente de La Palma - SC de Tenerife

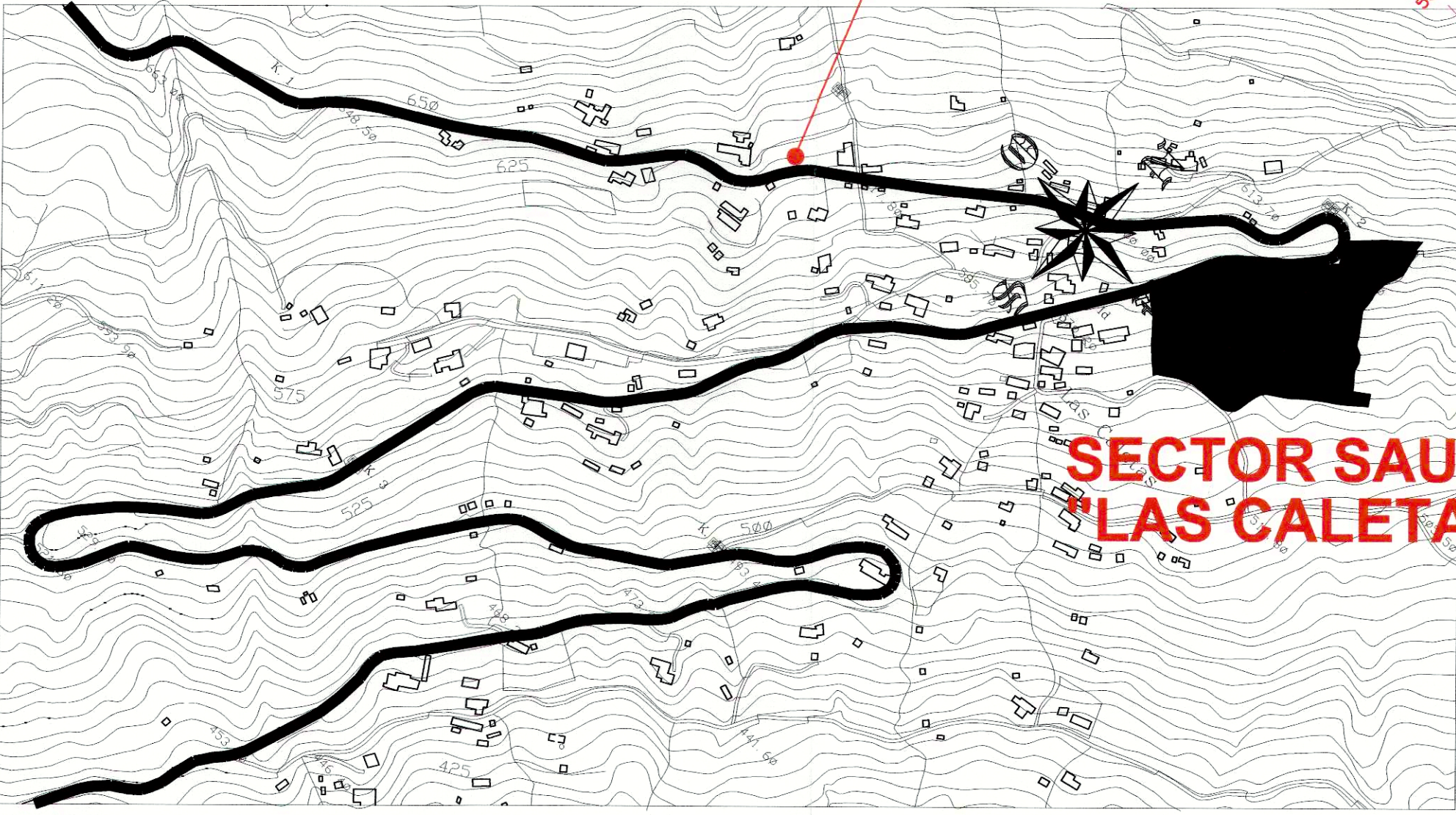
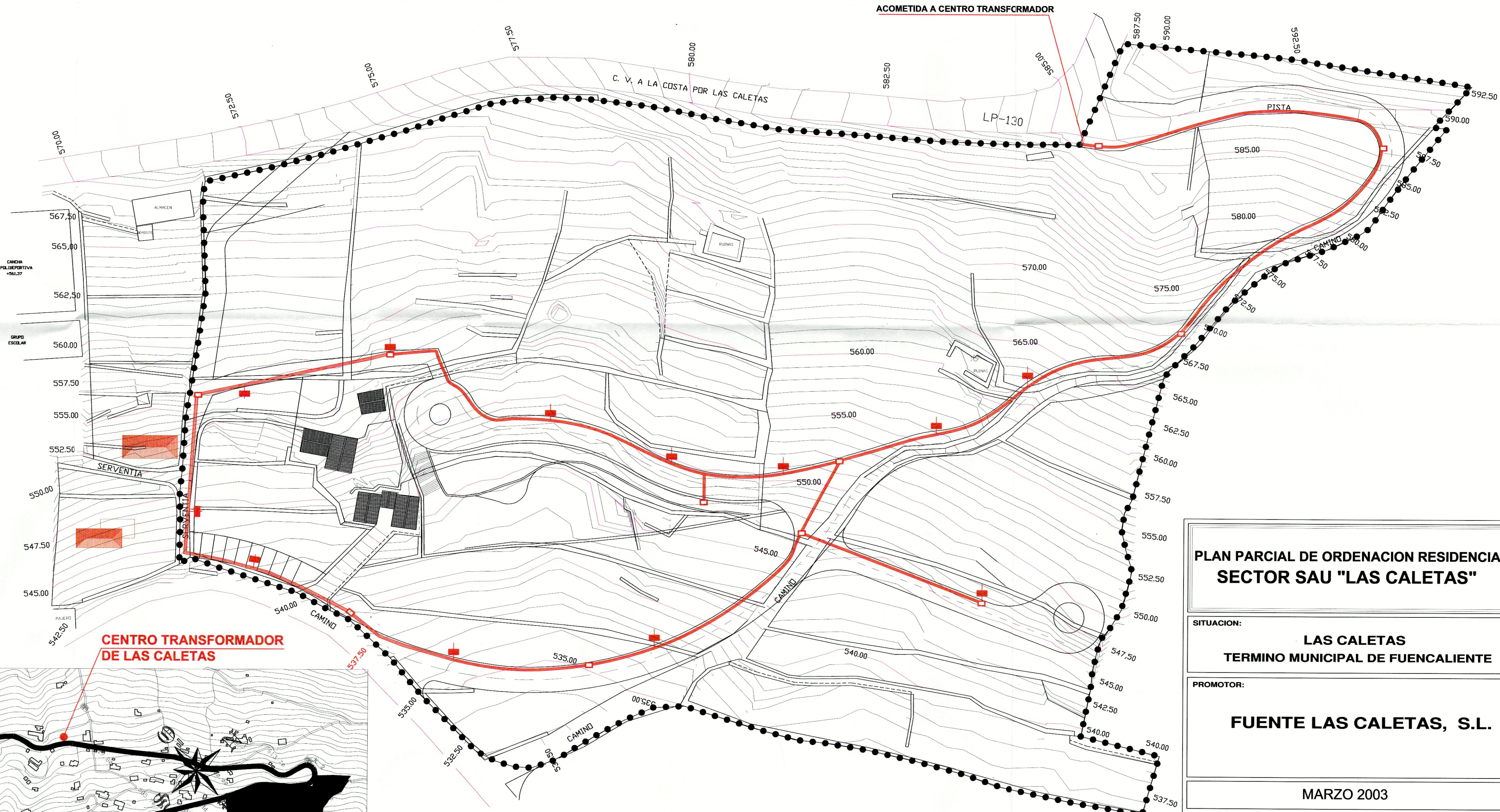

LEYENDA BAJA TENSION

- CANALIZACION SUBTERRANEA 20=125mm
- ARMARIO DE DISTRIBUCION (B.T.)
- ARQUETA DE REGISTRO TIPO A-2 DE 710x460mm

PLAN PARCIAL DE ORDENACION RESIDENCIAL SECTOR SAU "LAS CALETAS"

SITUACION: **LAS CALETAS**
 TERMINO MUNICIPAL DE FUENCALIENTE

PROMOTOR: **FUENTE LAS CALETAS, S.L.**

MARZO 2003

DOCUMENTO PARA APROBACION INICIAL PLANOS DE ORDENACION

Nº PLANO: 0-9'	PLANO DE: ESQUEMA DE DISTRIBUCION DE ENERGIA ELECTRICA
ESCALA: 1:500	SUSTITUYE A: 0-9 SUSTITUIDO POR: 0-9'
	FECHA DE SUSTITUCION: MARZO 2003

JUSTO FERNANDEZ DUQUE S.L.
 ARQUITECTURA Y URBANISMO

C:/PRINCIPAL/FELIFE/36-27-111_922_45_14_75_fm_922_45_09_12 E-MAIL: arquitecto@jfd.es
 SAN ANDRES Y SAUCES