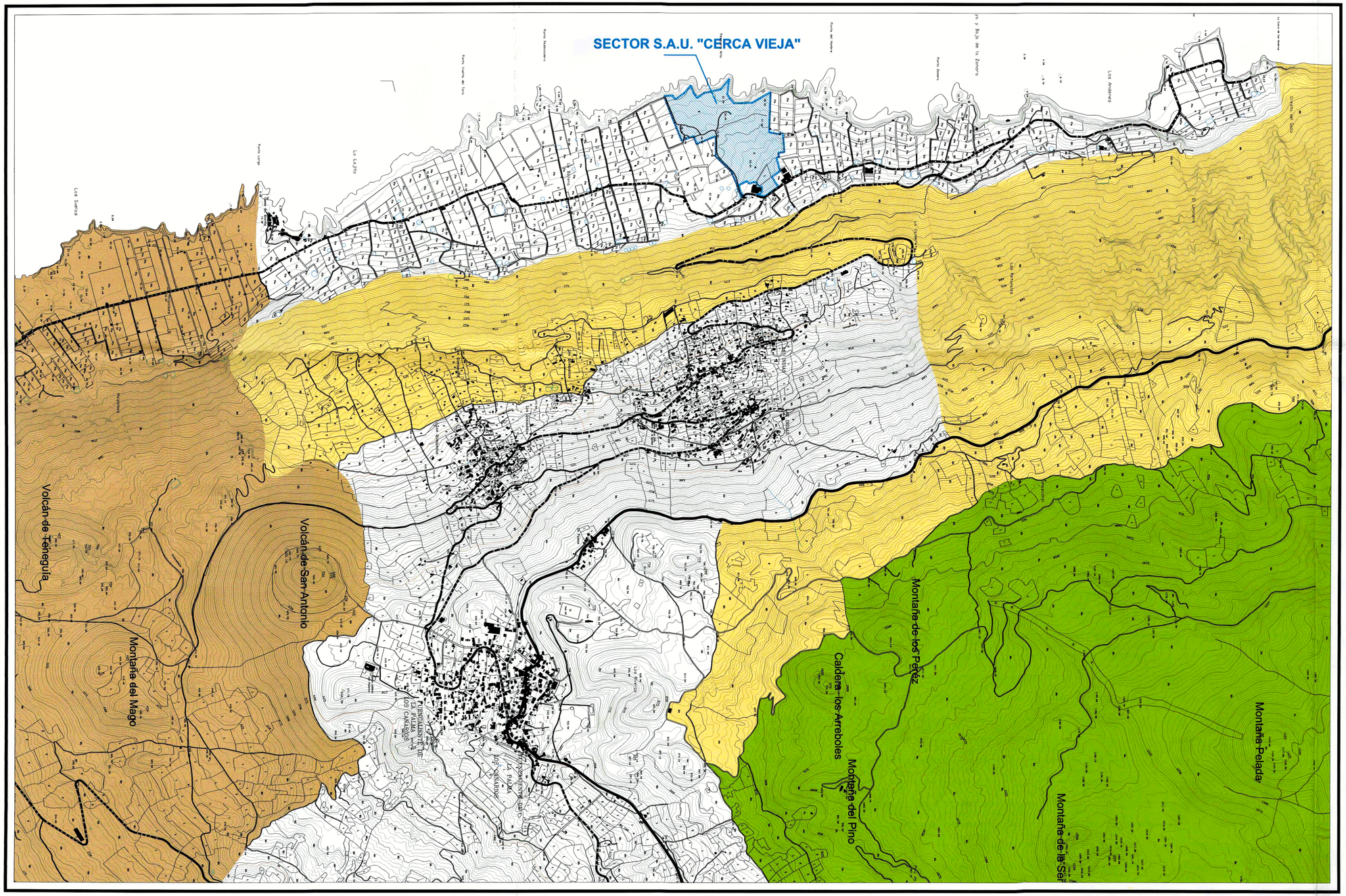

- SITIO DE INTERES CIENTIFICO "SALINAS DE FUENCALIENTE"
- PARQUE NATURAL DE CUMBRE VIEJA
- PAISAJE PROTEGIDO DE TAMANCA
- MONUMENTO NATURAL DE LOS VOLCANES DE TENEGUÍA

AYUNTAMIENTO
DE FUENCALIENTE
DE LA PALMA
Provincia de Santa Cruz de Tenerife

Plaza Nº 22 00000
Tfno. 922 44 80 00
Fax 922 44 80 00
NIF P3800700 C
Fuencaliente de La Palma

DILIGENCIA PARA HACER CONSTAR QUE EL PRESENTE TEXTO REFUNDIDO ESCRITO EN 75 FOLIOS, ES EL QUE SIRVE DE BASE A LA APROBACIÓN DEFINITIVA DEL PRESENTE PLAN PARCIAL POR EL AYUNTAMIENTO PLENO, EN SESIÓN DE FECHA 11 DE NOVIEMBRE 2.000.

FUENCALIENTE DE LA PALMA, A 13 DE NOVIEMBRE DE 2.000.

LA SECRETARIA ACCTAL.

Fdo.: M^a del Carmen Brito González

PLAN PARCIAL DE ORDENACION TURISTICO
SECTOR SAU "CERCA VIEJA"
TEXTO REFUNDIDO

SITUACION:

CERCA VIEJA, COSTA OESTE DE FUENCALIENTE
TERMINO MUNICIPAL DE FUENCALIENTE

PROMOTORES:

Don RAFAEL ALBELDA OLIVER
Don SEVERINO HERNANDEZ SOSA
TURISMO DE FUENCALIENTE S.A.
INVERSIONES MARQUESET S.L.
SEGETESA S.A.

DOCUMENTO QUE RECOGE LO INDICADO EN EL ACUERDO DE APROBACION DEFINITIVA POR EL AYUNTAMIENTO PLENO, EN SESION DE FECHA 11 DE NOVIEMBRE DE 2000, ASI COMO LO INDICADO EN EL ACUERDO DE LA COTMAC EN SESION DE FECHA 27 DE OCTUBRE DE 2000 Y EL DE LA CONSEJERIA DE TURISMO Y TRANSPORTE (INFORME PREVIO COMPLEMENTARIO DE PLANEAMIENTO. ART. 57 LEY 7/95 DE FECHA 8 NOVIEMBRE 2000.

PLANOS DE INFORMACION

Nº PLANO:	PLANO DE:	
INF-8	AFECCION DE LA LEY 12/94 DE ESPACIOS NATURALES DE CANARIAS Y AREAS DE SENSIBILIDAD ECOLOGICA	
ESCALA: 1:10.000	SUSTITUYE A: I-8	FECHA DE SUSTITUCION: ENERO-2001
	SUSTITUIDO POR: INF-8	

JUSTO FERNANDEZ DUQUE S.L.
ARQUITECTURA Y URBANISMO
C/PRINCIPE FELIPE,36-2ºF-TF. 922 45 14 75 fax 922 45 09 12 E-MAIL: arquitec@tpf.es
SAN ANDRES Y SAUCES