DILIGENCIA: La pongo yo, el Secretario, para hacer constar que las presentes modificaciones introducidas en las Normas Subsidiarias de Planeamiento de este municipio, son las solicitadas por la C.U.M.A.C. en consecuencia con el acuerdo adoptado en la Sesión celebrada el día 7 de julio de 1992 por dicho Organismo.

Así mismo, Certifico que dichas modificaciones han sido aprobadas por el Ayuntamiento Pleno en su Sesión de 8 de enero de 1993.

Fuencaliente de La Palma, a 9 de enero de 1993.

EL SECRETARIO,

Fdo.: José Rodríguez Sánchez

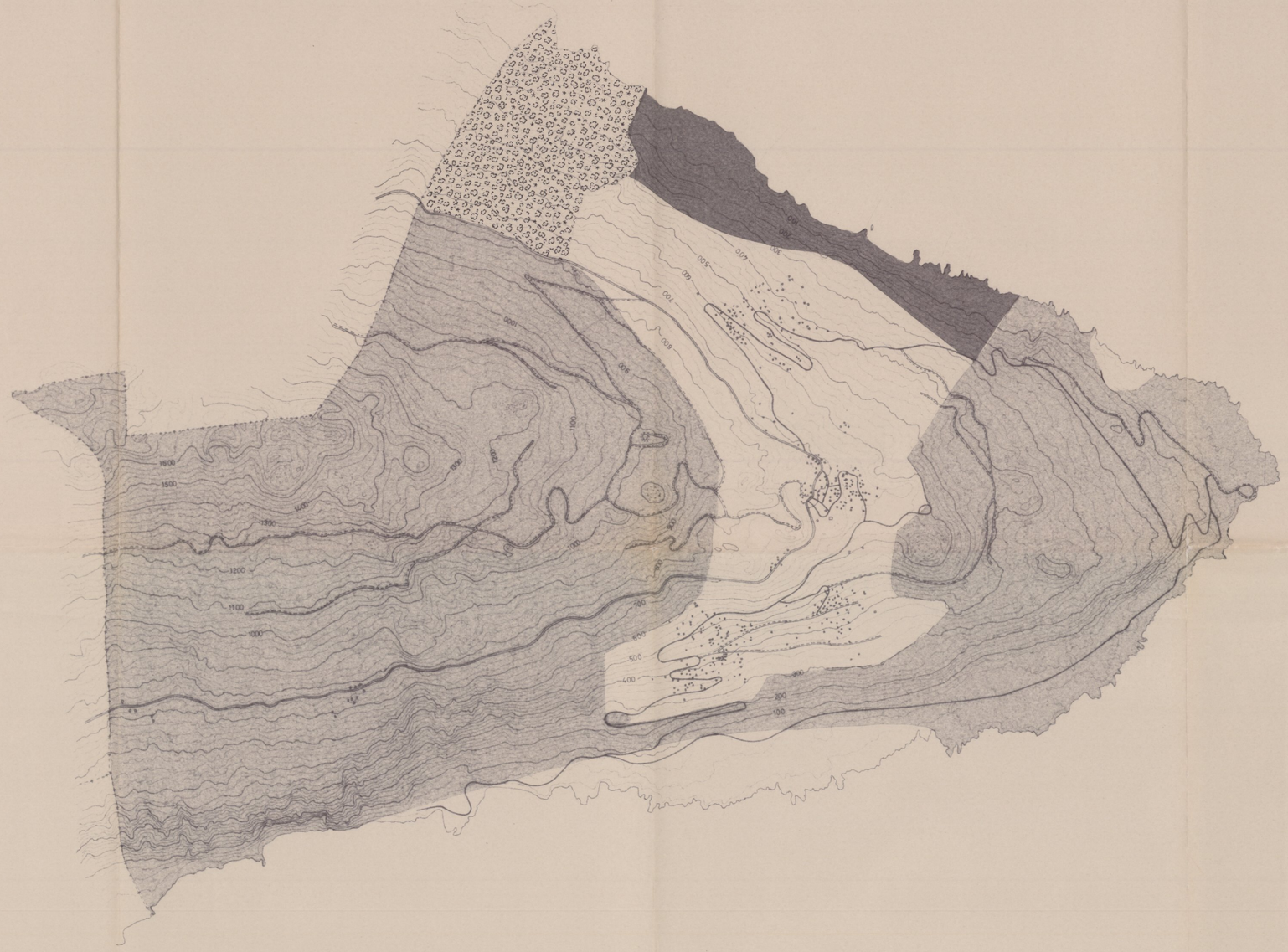

colegio oficial de ... canarias
delegación de santa cruz de tenerife

este proyecto requiere el trámite establecido en el artículo 114 de la ley del suelo (r.d. 1 /1992)

fecha 2 DIC. 1992 el arqto. de control

número

conforme 26433, 1 el proyectista

SUELO RUSTICO DE PROTECCION:

- PARQUE NATURAL CUMBRE VIEJA - TENEGUIA
- PARAJE NATURAL COLADAS DEL VOLCAN DE MARTIN
- ESPACIO PROTECIDO LADERA DE HERRERA

ESCALA GRAFICA:

0.5 0 0.5 1.0

Escala 1: 25.000

Equidistancia de las curvas de nivel 25 m.

TEXTO REFUNDIDO

ARQUITECTOS:
RAFAEL DARANAS HERNANDEZ
LUIS MIGUEL MARTIN RODRIGUEZ

NORMAS SUBSIDIARIAS DE PLANEAMIENTO DEL T. M. DE FUENCALIENTE

SUELO RUSTICO DE PROTECCION

NUMERO: 969

FECHA: OCTUBRE 1.992

HOJA: 2