

APROVECHAMIENTO URBANISTICO SEGUN PROPUESTA ALTERNATIVA  
SOBREALTURA

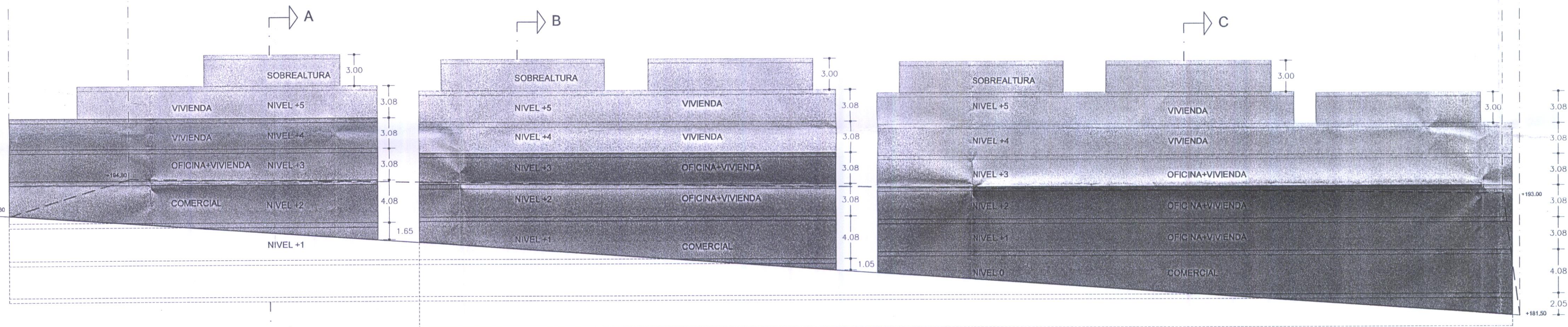

|          | NIVEL         | SUP/PLANTA      |
|----------|---------------|-----------------|
| BLOQUE A | NIVEL +2      | 611.89          |
|          | NIVEL +3      | 605.03          |
|          | NIVEL +4      | 590.91          |
|          | NIVEL +5      | 317.92          |
|          | SOBREALTURA   | 70.91           |
| BLOQUE B | NIVEL +1      | 835.14          |
|          | NIVEL +2      | 799.14          |
|          | NIVEL +3      | 821.34          |
|          | NIVEL +4      | 509.01          |
|          | NIVEL +5      | 463.11          |
|          | SOBREALTURA   | 180.16          |
| BLOQUE C | NIVEL +0      | 1463.54         |
|          | NIVEL +1      | 1110.93         |
|          | NIVEL +2      | 1318.42         |
|          | NIVEL +3      | 882.89          |
|          | NIVEL +4      | 734.63          |
|          | NIVEL +5      | 550.97          |
|          | SOBREALTURA   | 180.16          |
|          | <b>TOTAL:</b> | <b>12046.10</b> |

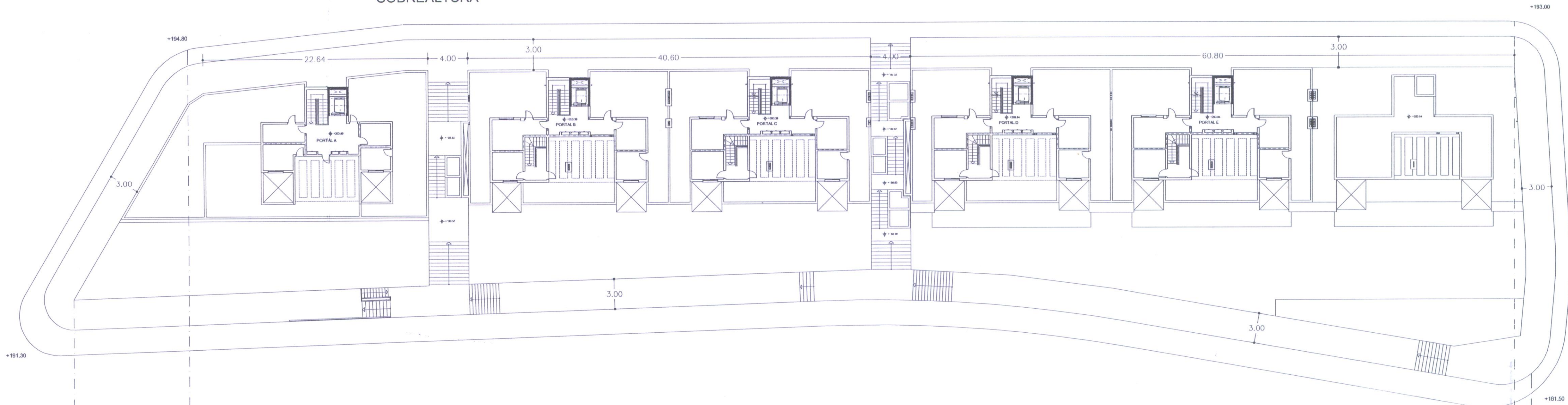
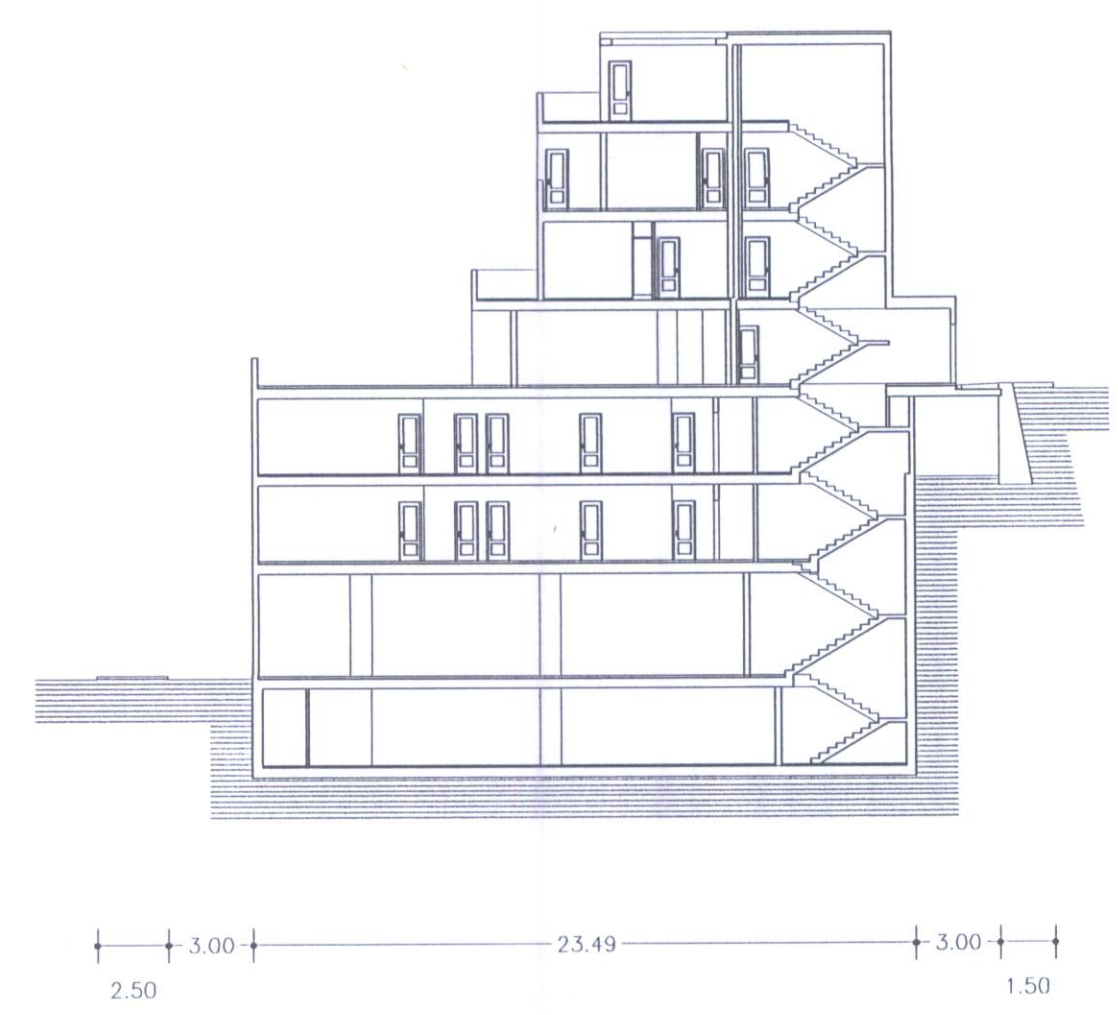
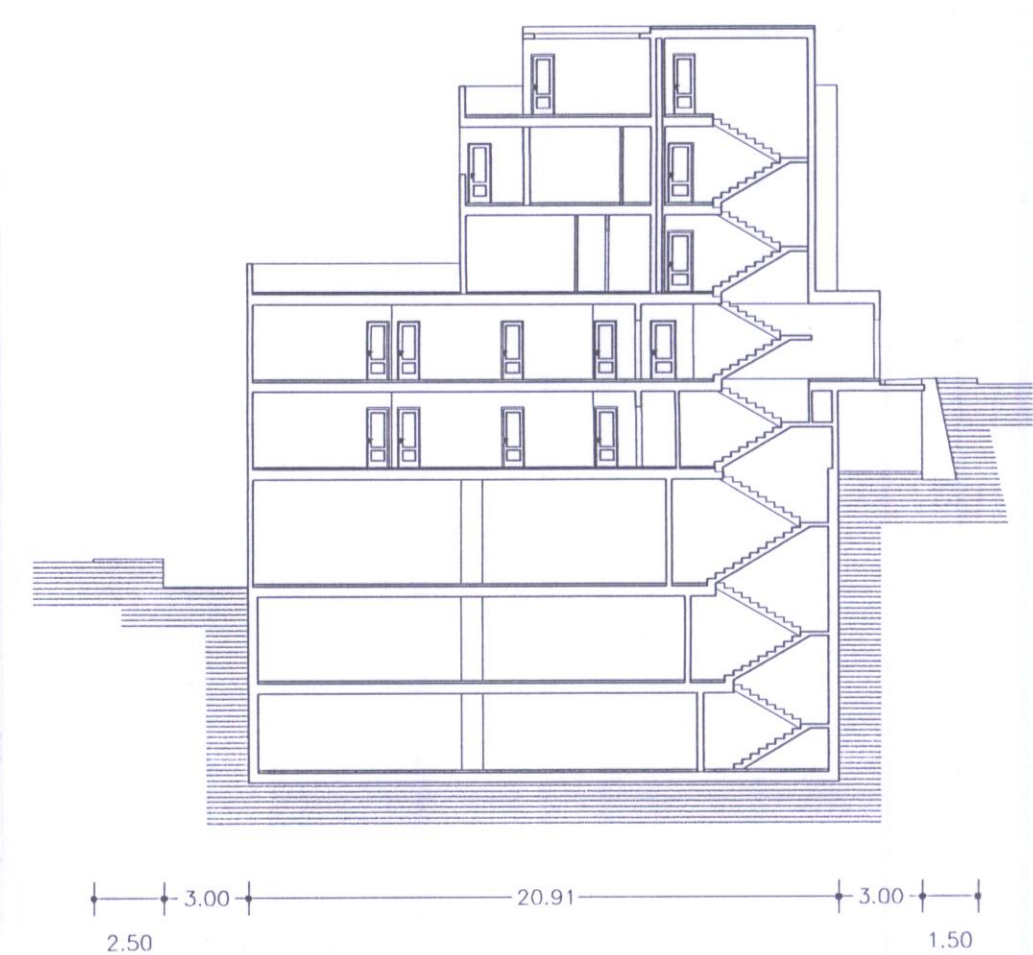
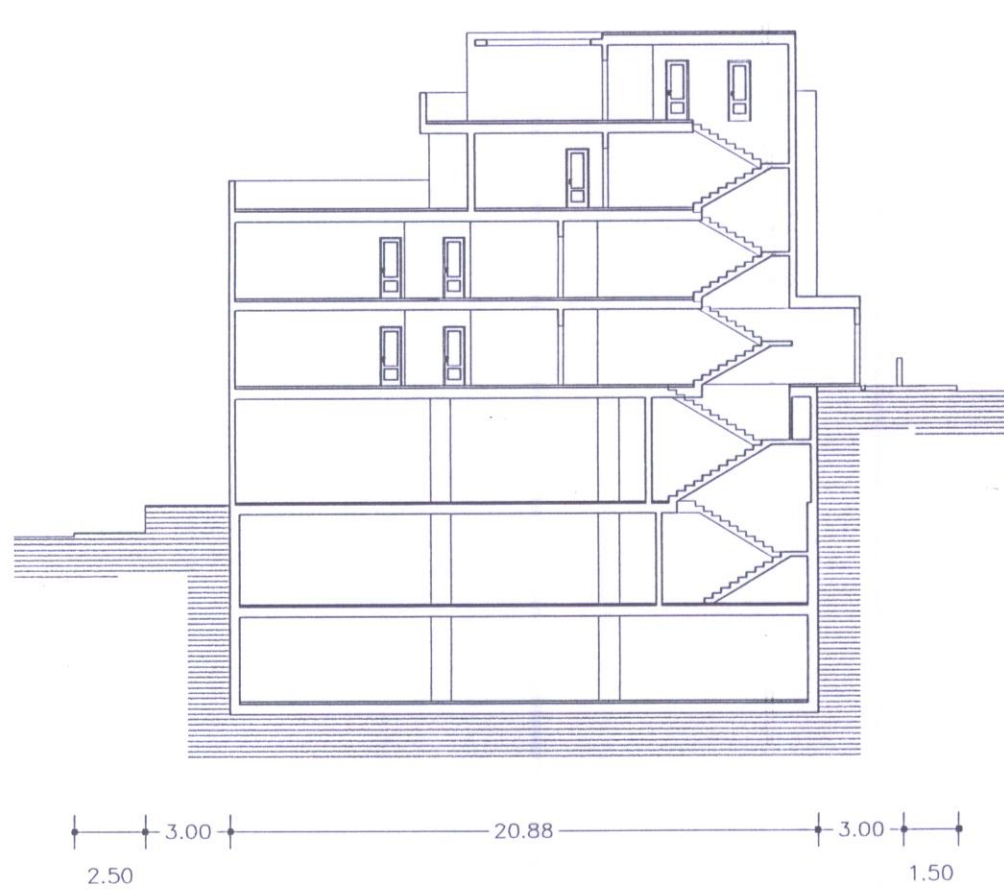

COLEGIO DE ARQUITECTOS DE CANARIAS  
DEMARCACION DE LA PALMA  
#68658 27.OCT.05  
**VISADO**

PROYECTO:  
**ESTUDIO DE DETALLE PARA LA  
ADECUACION DE ALINEACIONES Y  
RASANTES, Y REORDENACION  
VOLUMETRICA DE MANZANA URBANA**

PROMOTOR:  
**EUROTACO S.L.**

SITUACION:  
**TRAVESIA URBANA CARETERA LP-1  
SAN ANTONIO - BREÑA BAJA**

 **JUSTO FERNANDEZ DUQUE S.L.**  
ARQUITECTURA Y URBANISMO  
C/PRINCIPAL 18/19 36-200 14445-11-75 Fax 45-18-12  
941 40051 y 94105 8070 e-mail: JFD@jfdarquitectos.com

PLANO DE:  
**PROPUESTA VOLUMETRICA DEL  
APROVECHAMIENTO URBANISTICO  
ALTERNATIVO**

|                 |        |                         |
|-----------------|--------|-------------------------|
| EXPEDIENTE:     | FECHA: | ESCALA:<br><b>1:250</b> |
| SUSTITUYE AL:   |        | PLANO N°:<br><b>0-2</b> |
| SUSTITUIDO POR: |        |                         |

DIBUJADO: