

DETERMINACION DEL APROVECHAMIENTO URBANISTICO MAXIMO SEGUN P.G.O. VIGENTE

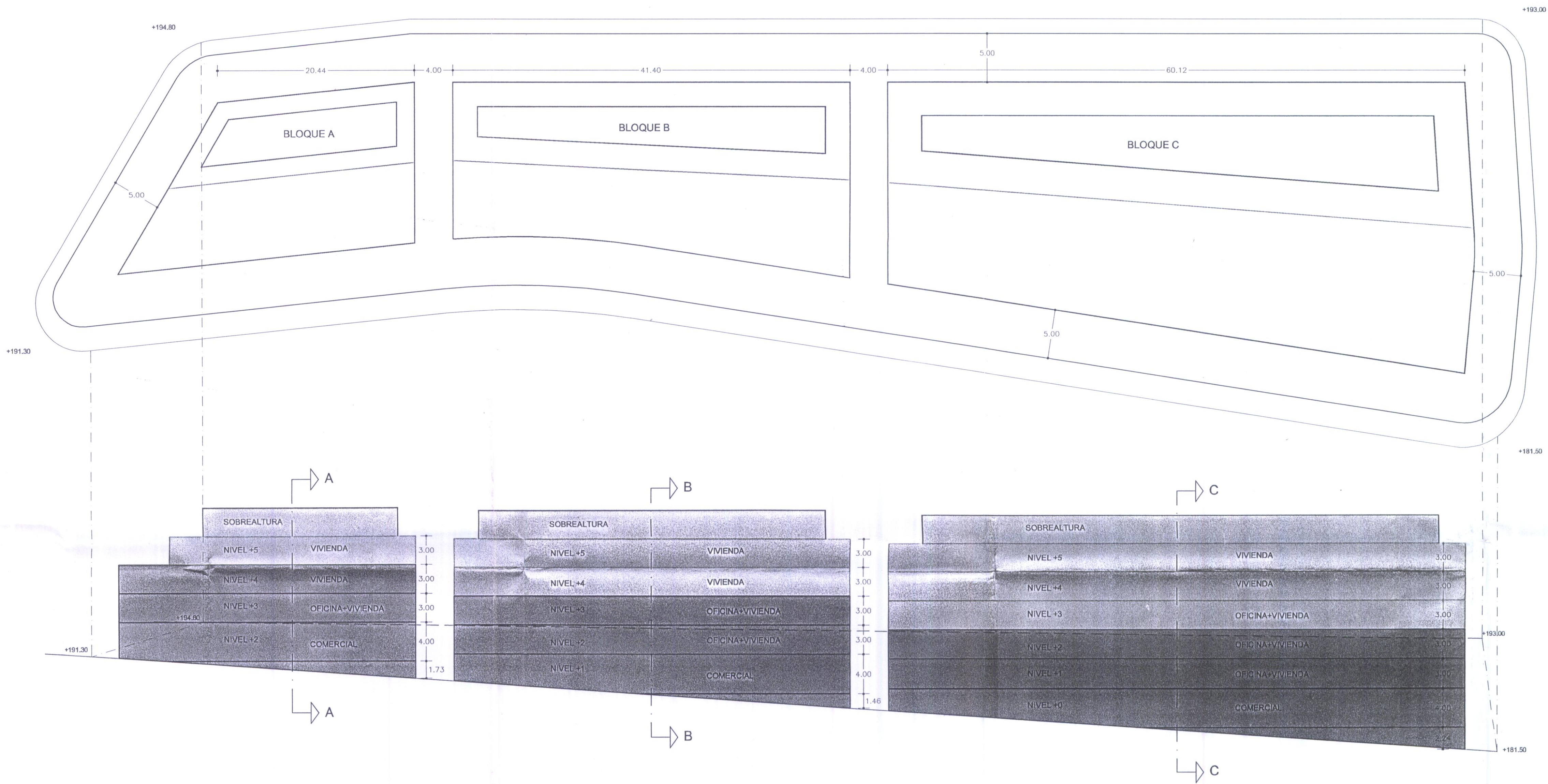

| | NIVEL | SUP/PLANTA |
|---------------|-------------|-----------------|
| BLOQUE A | NIVEL +2 | 433.96 |
| | NIVEL +3 | 433.96 |
| | NIVEL +4 | 433.96 |
| | NIVEL +5 | 194.82 |
| | SOBREALTURA | 86.70 |
| BLOQUE B | NIVEL +1 | 732.37 |
| | NIVEL +2 | 732.37 |
| | NIVEL +3 | 732.37 |
| | NIVEL +4 | 382.98 |
| | NIVEL +5 | 382.98 |
| BLOQUE C | SOBREALTURA | 145.86 |
| | NIVEL +0 | 1571.78 |
| | NIVEL +1 | 1571.78 |
| | NIVEL +2 | 1571.78 |
| | NIVEL +3 | 783.77 |
| | NIVEL +4 | 783.77 |
| | NIVEL +5 | 783.77 |
| | SOBREALTURA | 314.16 |
| TOTAL: | | 12073.74 |

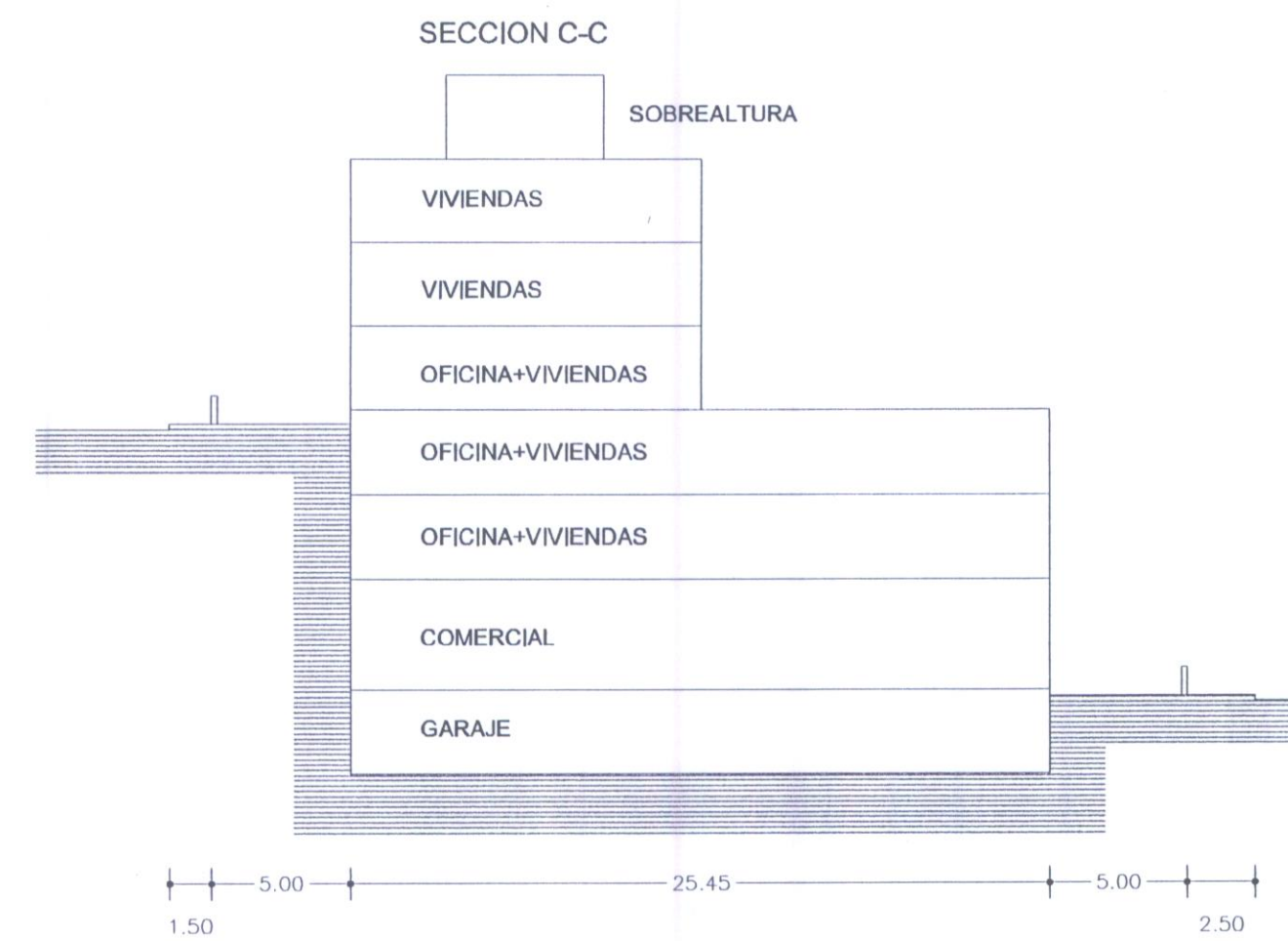
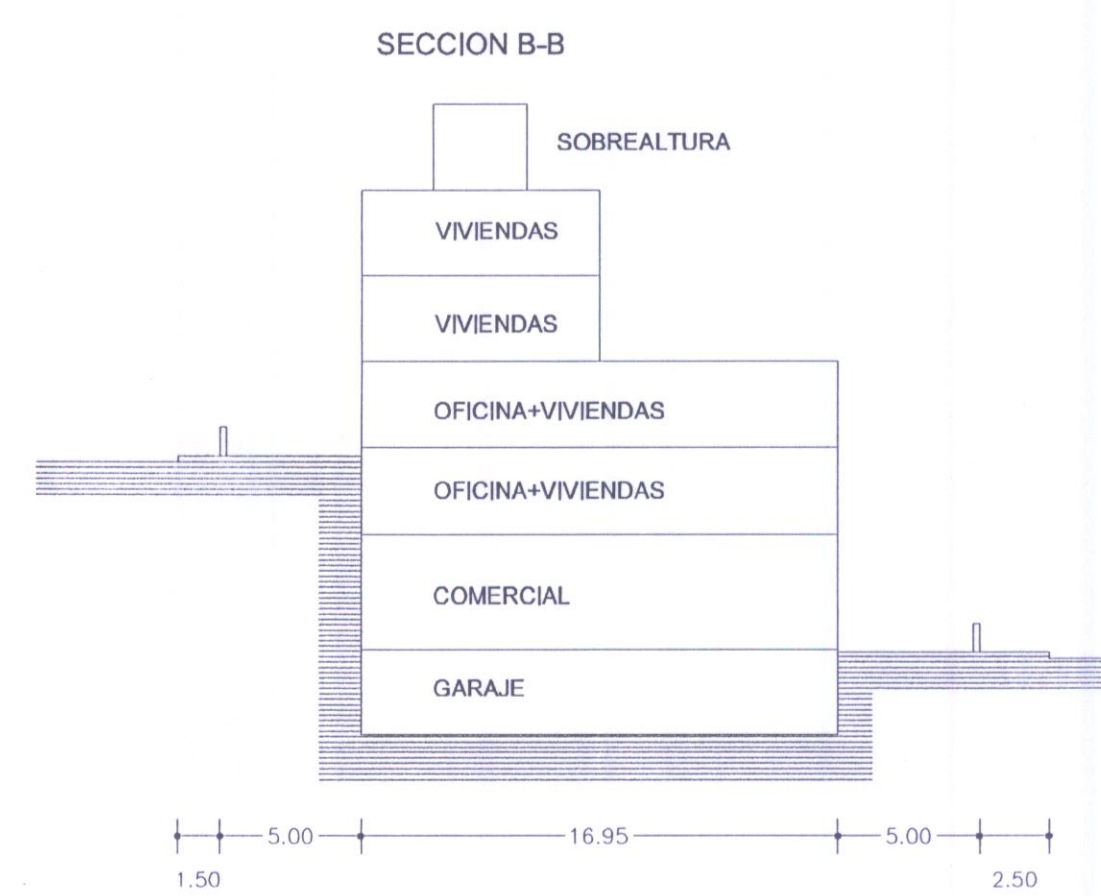
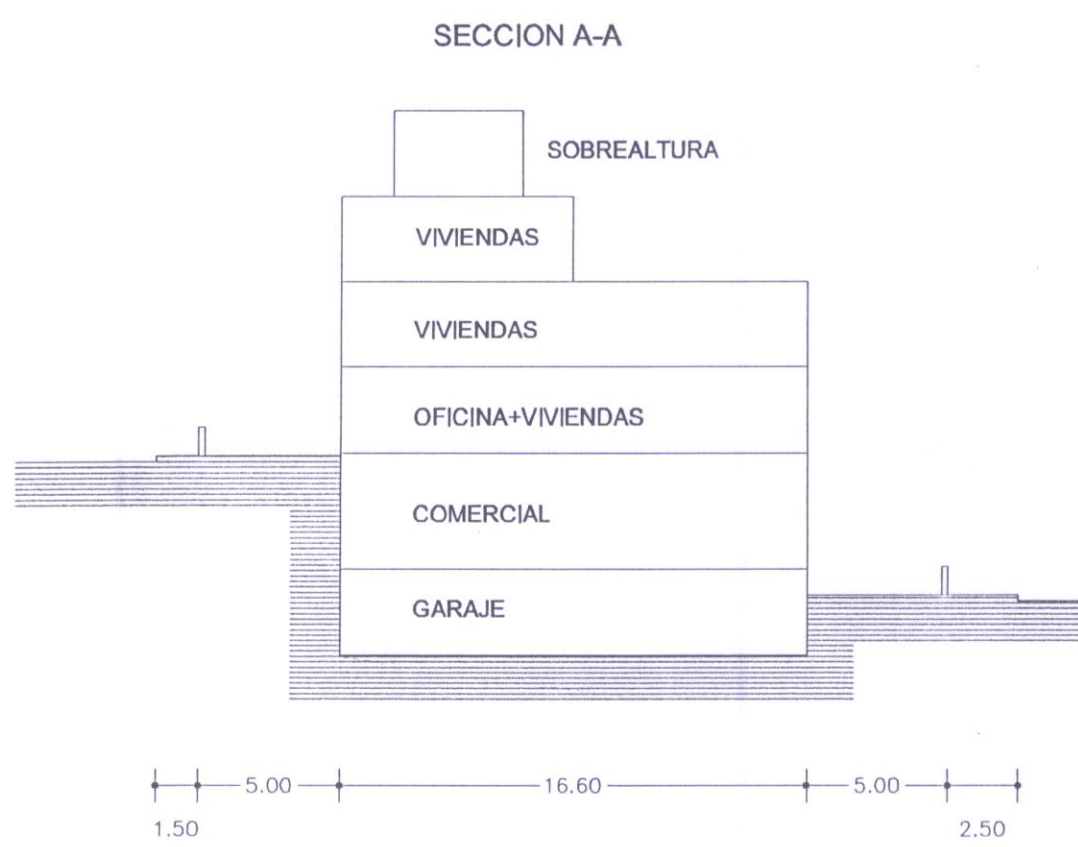

DELICADO para hacer constar que la presente es fiel y exacta reproducción del original.

25 AGO, 2006

COLEGIO DE ARQUITECTOS DE CABA...
 DETERMINACION DE LA PALMA...
 088658 27.OCT.05
VISADO

PROYECTO:
ESTUDIO DE DETALLE PARA LA ADECUACION DE ALINEACIONES Y RASANTES, Y REORDENACION VOLUMETRICA DE MANZANA URBANA

PROMOTOR:
EUROTACO S.L.

SITUACION:
TRAVESIA URBANA CARETERA LP-1 SAN ANTONIO - BREÑA BAJA

JUSTO FERNANDEZ DUQUE S.L.
 ARQUITECTURA Y URBANISMO
C/PRINCIPAL FELPE 36-2º Tel:45-14-75 Fax:45-08-12
 San Antonio y 36053 36700 e-mail: justofernandez@europa.com

PLANO DE:
DETERMINACION DEL APROVECHAMIENTO URBANISTICO ASIGNADO POR EL P.G.O. A LA MANZANA

EXPEDIENTE: FECHA: ESCALA: **1:250**
 SUSTITUYE AL: PLANO N°:
1-4
 SUSTITUIDO POR:

DIBUJADO: