

**LEYENDA:**

LIMITE ASENTAMIENTO RURAL	ACCESO RODADO	DOTACIONAL (● PROPUESTO)
ENSANCHE VIAL	ACCESO PEATONAL	PZ — PLAZA
ENSANCHE PEATONAL	EDIFICACIÓN EN ABANDONO	S — SOCIAL
	APARCAMIENTO	

N  
E  
O  
S

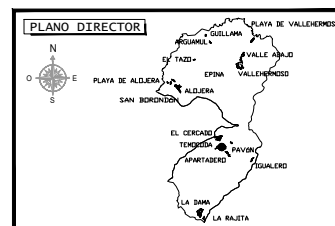

**MODIFICACIÓN MENOR Nº 1 DEL  
PLAN GENERAL DE ORDENACIÓN  
TÉRMINO MUNICIPAL DE  
VALLEHERMOSO**

EQUIPO REDACTOR:

Francisco J. González González Jaraba    José Miguel Díaz Martínez  
Ingeniero de Caminos, Canales y Puertos    Arquitecto  
Colegiado nº 6488    Colegiado nº 217

**ASENTAMIENTO RURAL  
ZONIFICACIÓN**

**APARTADERO**

FECHA:  
Octubre 2022

ESCALA:  
1:1.000

PLANO Nº:  
1 de 3 **41**



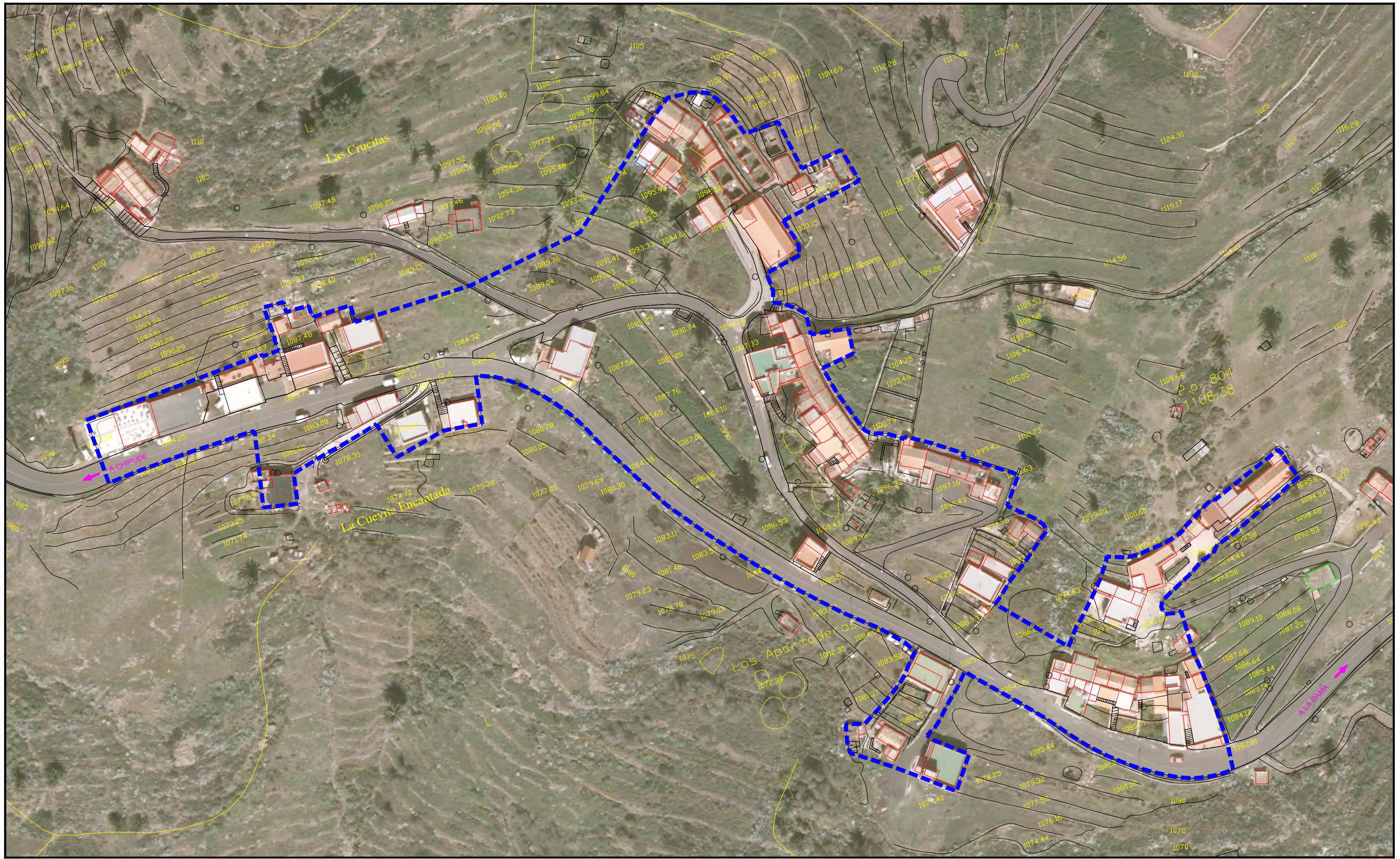

**LEYENDA:**

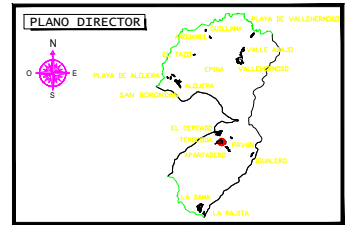

**MODIFICACIÓN MENOR Nº 1 DEL PLAN GENERAL DE ORDENACIÓN TÉRMINO MUNICIPAL DE VALLEHERMOSO**

EQUIPO REDACTOR:

Francisco J. González González Jaraba  
Ingeniero de Caminos, Canales y Puertos  
Colegiado nº 6488

José Miguel Díaz Martínez  
Arquitecto  
Colegiado nº 217

**ASENTAMIENTO RURAL ORTOFOTO**

**APARTADERO**

FECHA:	Octubre 2022
ESCALA:	1:1.000
PLANO Nº:	41
	3 de 3

