

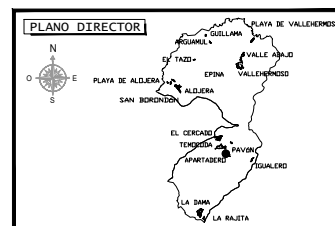

LEYENDA:

LIMITE ASENTAMIENTO RURAL	ACCESO RODADO	DOTACIONAL (● PROPUESTO)
ENSANCHE VIAL	ACCESO PEATONAL	PZ PLAZA
ENSANCHE PEATONAL		S SOCIAL
		EDIFICACIÓN EN ABANDONO
		APARCAMIENTO



MODIFICACIÓN MENOR Nº 1 DEL PLAN GENERAL DE ORDENACIÓN TÉRMINO MUNICIPAL DE VALLEHERMOSO

EQUIPO REDACTOR:

Francisco J. González González Jaraba José Miguel Díaz Martínez
Ingeniero de Caminos, Canales y Puertos Arquitecto
Colegiado nº 6488 Colegiado nº 217

ASENTAMIENTO RURAL ZONIFICACIÓN EL GRANALETE Y LA DEHESA

FECHA: **Octubre 2022**

ESCALA: **1:1.000**

PLANO Nº: **37**
1 de 3



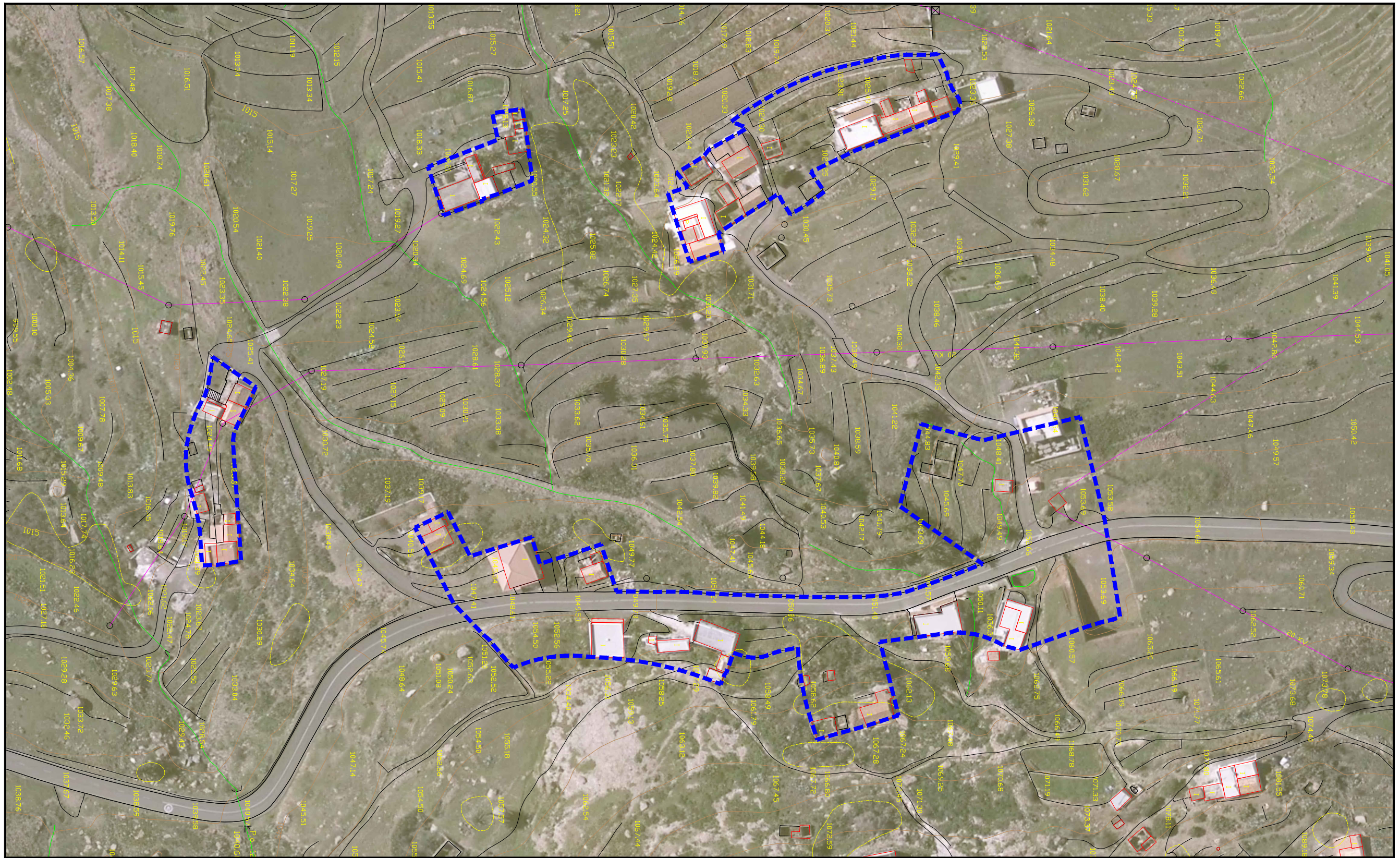

LEYENDA:

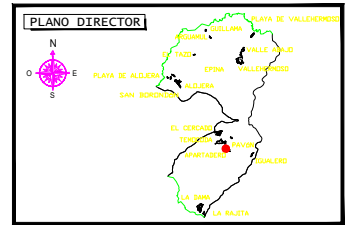

**MODIFICACIÓN MENOR Nº 1 DEL
PLAN GENERAL DE ORDENACIÓN
TÉRMINO MUNICIPAL DE
VALLEHERMOSO**

EQUIPO REDACTOR:

Francisco J. González González Jaraba
Ingeniero de Caminos, Canales y Puertos
Colegiado nº 6488

José Miguel Díaz Martínez
Arquitecto
Colegiado nº 217

**ASENTAMIENTO RURAL
ORTOFOTO

EL GRANALETE Y
LA DEHESA**

FECHA:	Octubre 2022
ESCALA:	1:1.000
PLANO Nº:	37
	3 de 3