

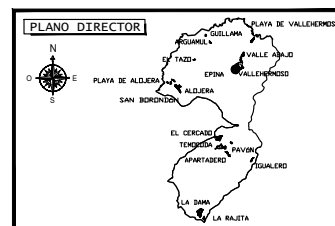

LEYENDA:

LIMITE ASENTAMIENTO RURAL	ACCESO RODADO	DOTACIONAL (● PROPUESTO)
ENSANCHE VIAL	ACCESO PEATONAL	PZ — PLAZA
ENSANCHE PEATONAL	EDIFICACIÓN EN ABANDONO	S — SOCIAL
	APARCAMIENTO	



MODIFICACIÓN MENOR Nº 1 DEL PLAN GENERAL DE ORDENACIÓN TÉRMINO MUNICIPAL DE VALLEHERMOSO

EQUIPO REDACTOR:

FRANCISCO J. GONZÁLEZ GONZÁLEZ JARABA Ingeniero de Caminos, Canales y Puertos Colegiado nº 6488

JOSÉ MIGUEL DÍAZ MARTÍNEZ Arquitecto Colegiado nº 217

ASENTAMIENTO RURAL ZONIFICACIÓN EL PALMAR

FECHA: Octubre 2022

ESCALA: 1:1.000

PLANO Nº: 1 de 3 21.1



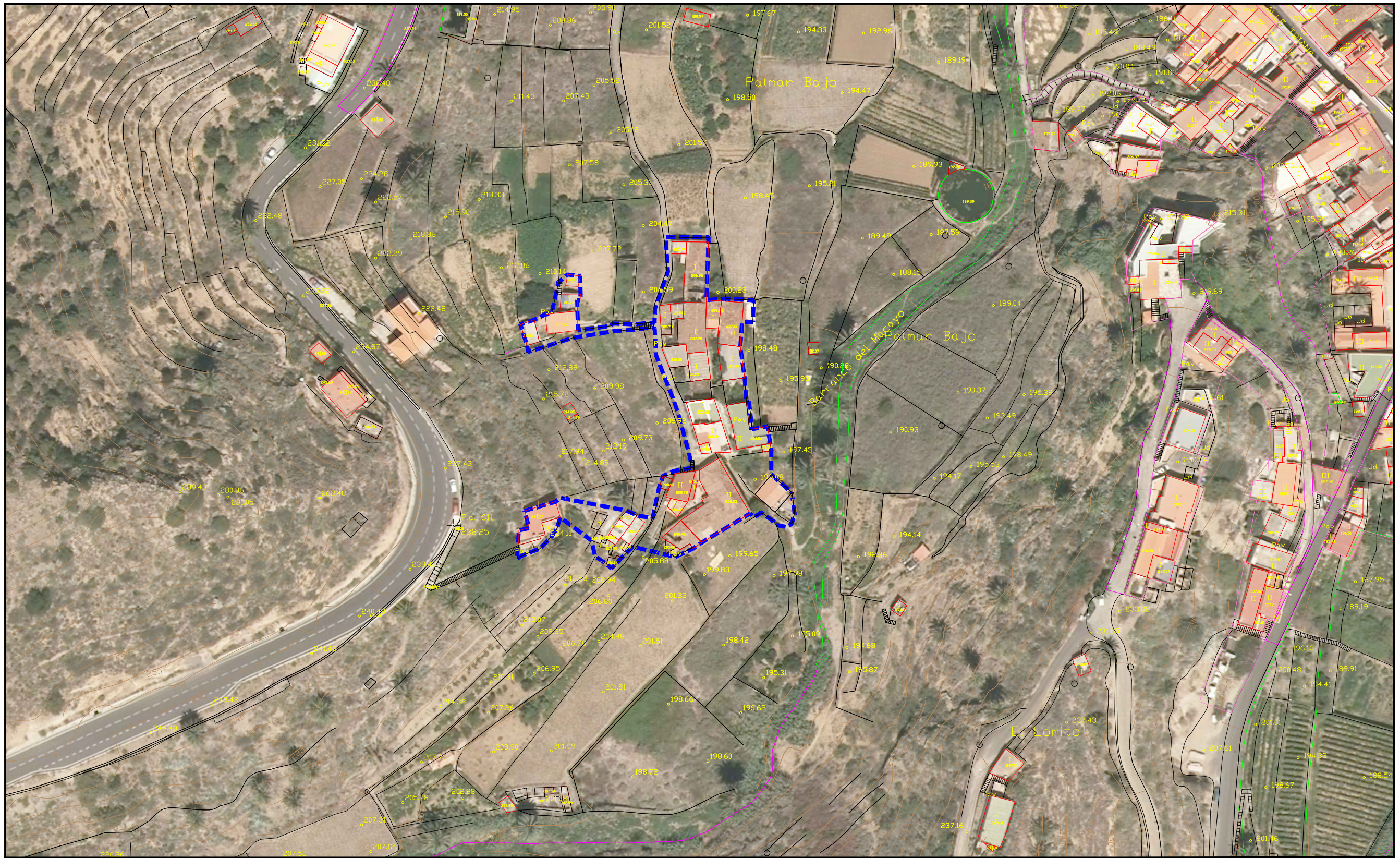

LEYENDA:

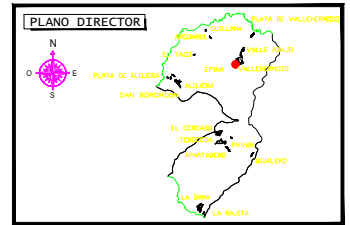

**MODIFICACIÓN MENOR Nº 1 DEL
PLAN GENERAL DE ORDENACIÓN
TÉRMINO MUNICIPAL DE
VALLEHERMOSO**

EQUIPO REDACTOR:

Francisco J. González González Jaraba José Miguel Díaz Martínez
Ingeniero de Caminos, Canales y Puertos Arquitecto
Colegiado nº 6488 Colegiado nº 217

**ASENTAMIENTO RURAL
ORTOFOTO**

EL PALMAR

FECHA:	Octubre 2022
ESCALA:	1:1.000
PLANO Nº:	3 de 3 21.1