

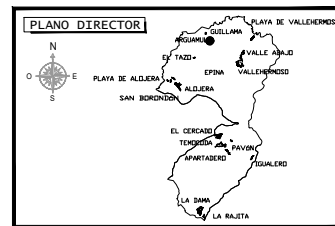

LEYENDA:

- LIMITE ASENTAMIENTO RURAL
- SUELO EDIFICABLE



MODIFICACIÓN MENOR N° 1 DEL PLAN GENERAL DE ORDENACIÓN TÉRMINO MUNICIPAL DE VALLEHERMOSO

EQUIPO REDACTOR:

Francisco J. González González Jaraba José Miguel Díaz Martínez
 Ingeniero de Caminos, Canales y Puertos Arquitecto
 Colegiado nº 6488 Colegiado nº 217

ASENTAMIENTO RURAL SUELO EDIFICABLE

TAZO TAZO II

FECHA:	Octubre 2022
ESCALA:	1:1.000
PLANO N°:	7
	2 de 3

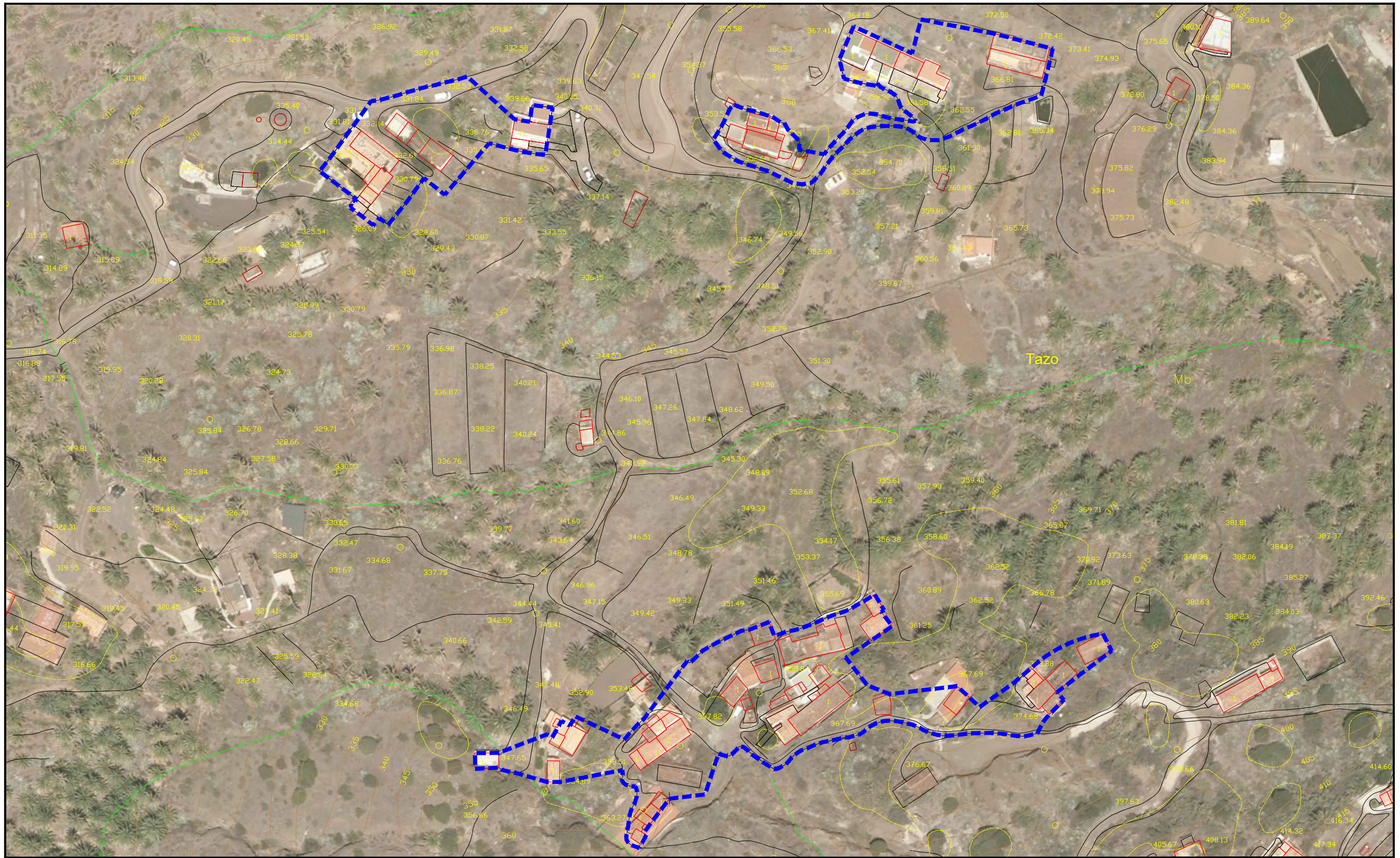

LEYENDA:

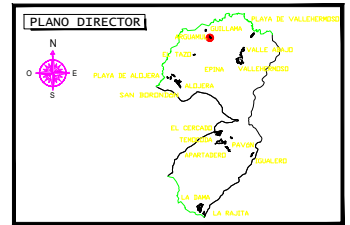

**MODIFICACIÓN MENOR Nº 1 DEL
PLAN GENERAL DE ORDENACIÓN
TÉRMINO MUNICIPAL DE
VALLEHERMOSO**

EQUIPO REDACTOR:

Francisco J. González González Jaraba
Ingeniero de Caminos, Canales y Puertos
Colegiado nº 6488

José Miguel Díaz Martínez
Arquitecto
Colegiado nº 217

**ASENTAMIENTO RURAL
ORTOFOTO**

**TAZO
TAZO II**

FECHA:	Octubre 2022
ESCALA:	1:1.000
PLANO Nº:	7
	3 de 3

