

LEYENDA:

--- LIMITE ASENTAMIENTO RURAL

[Hatched Box] SUELO EDIFICABLE

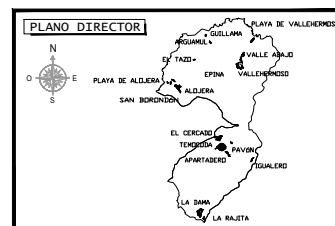

MODIFICACIÓN MENOR Nº 1 DEL PLAN GENERAL DE ORDENACIÓN TÉRMINO MUNICIPAL DE VALLEHERMOSO

EQUIPO REDACTOR:

Francisco J. González González Jaraba
Ingeniero de Caminos, Canales y Puertos
Colegiado nº 6488

José Miguel Díaz Martínez
Arquitecto
Colegiado nº 217

ASENTAMIENTO RURAL SUELO EDIFICABLE

APARTADERO

FECHA:
Octubre 2022

ESCALA:
1:1.000

PLANO Nº:
2 de 3 **41**

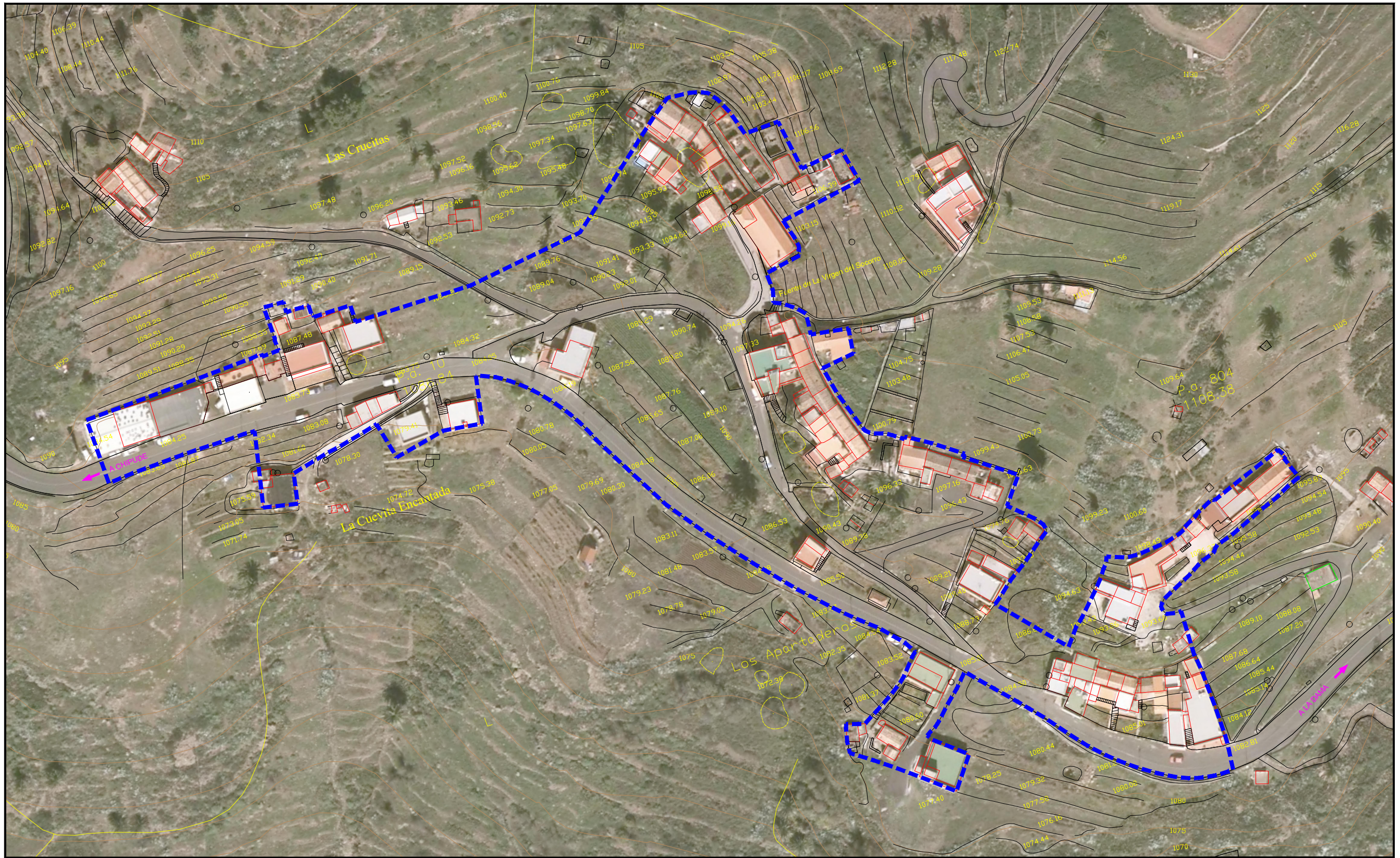

LEYENDA:

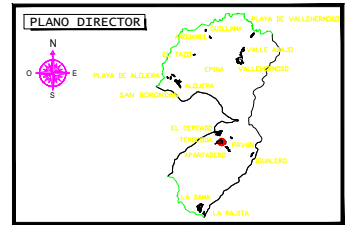

**MODIFICACIÓN MENOR Nº 1 DEL
PLAN GENERAL DE ORDENACIÓN
TÉRMINO MUNICIPAL DE
VALLEHERMOSO**

EQUIPO REDACTOR:

Francisco J. González González Jaraba José Miguel Díaz Martínez
Ingeniero de Caminos, Canales y Puertos Arquitecto
Colegiado nº 6488 Colegiado nº 217

**ASENTAMIENTO RURAL
ORTOFOTO**

APARTADERO

FECHA:	Octubre 2022
ESCALA:	1:1.000
PLANO Nº:	41
	3 de 3