

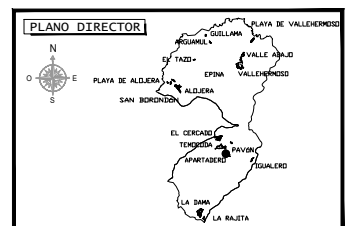

LEYENDA:

- LIMITE ASENTAMIENTO RURAL
- SUELO EDIFICABLE



**MODIFICACIÓN MENOR Nº 1 DEL
PLAN GENERAL DE ORDENACIÓN
TÉRMINO MUNICIPAL DE
VALLEHERMOSO**

EQUIPO REDACTOR:

Francisco J. González González Jaraba
Ingeniero de Caminos, Canales y Puertos
Colegiado nº 6488

José Miguel Díaz Martínez
Arquitecto
Colegiado nº 217

**ASENTAMIENTO RURAL
SUELO EDIFICABLE**

**EL GRANALETE Y
LA DEHESA**

FECHA: Octubre 2022
ESCALA: 1:1.000
PLANO Nº: 2 de 3 37

Firmado por:	FRANCISCO JUAN GONZALEZ GONZALEZ-JARABA - Firma Externa	Fecha: 20-10-2022 13:49:41
Registrado en:	ENTRADA - Nº: 2022-006082	Fecha: 20-10-2022 14:13
Nº expediente administrativo: 2017-000387 Código Seguro de Verificación (CSV): 9F5C979332836E7629491FF6DE4F3DE4 Comprobación CSV: https://eadmin.vallehermosoweb.es/publico/documento/9F5C979332836E7629491FF6DE4F3DE4		
Fecha de sellado electrónico: 20-10-2022 14:13:34	- 122/158 -	Fecha de emisión de esta copia: 28-12-2022 12:06:20



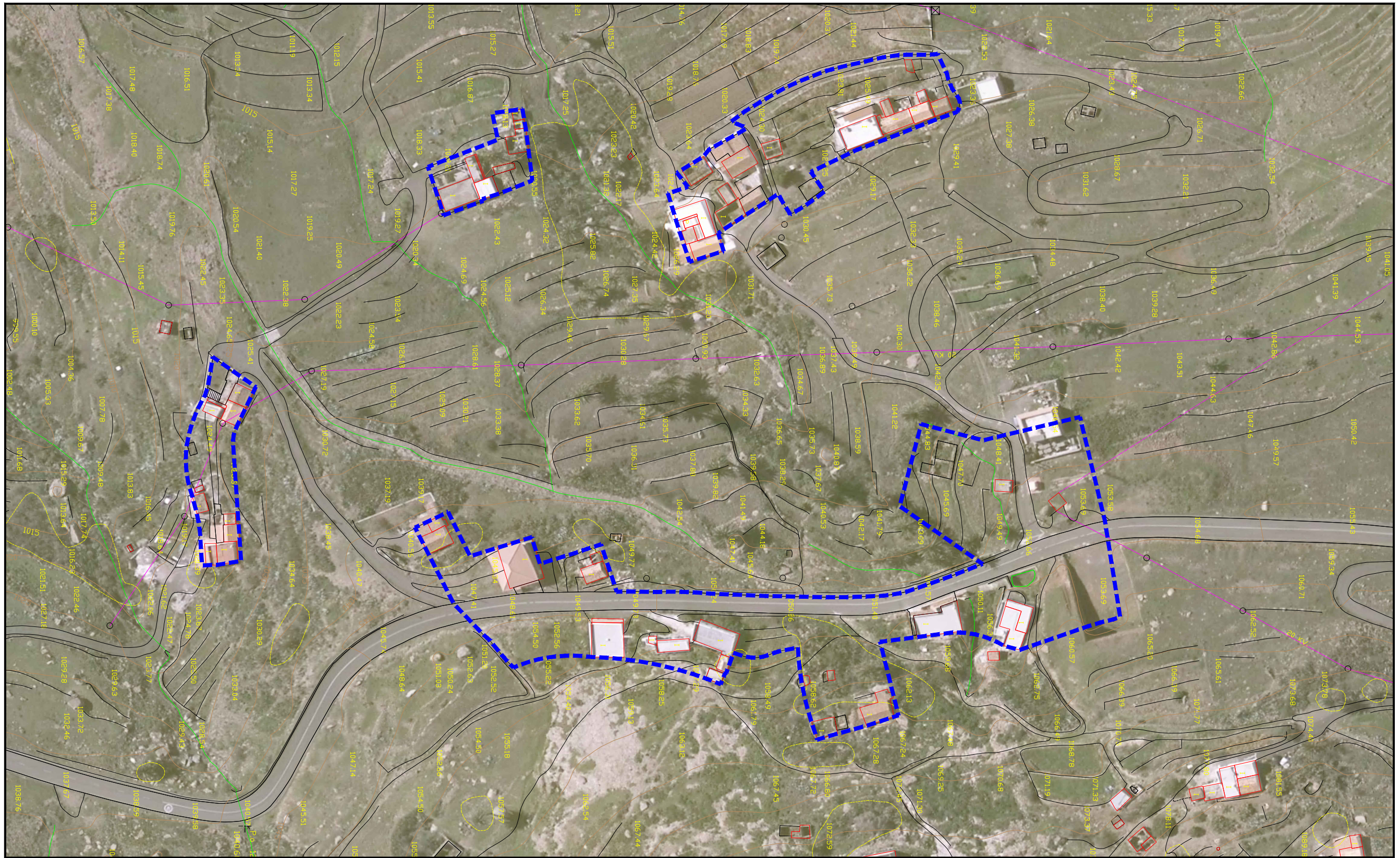

LEYENDA:

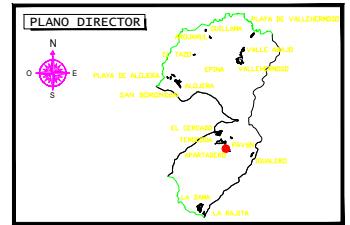

**MODIFICACIÓN MENOR Nº 1 DEL
PLAN GENERAL DE ORDENACIÓN
TÉRMINO MUNICIPAL DE
VALLEHERMOSO**

EQUIPO REDACTOR:

Francisco J. González González Jaraba
Ingeniero de Caminos, Canales y Puertos
Colegiado nº 6488

José Miguel Díaz Martínez
Arquitecto
Colegiado nº 217

**ASENTAMIENTO RURAL
ORTOFOTO

EL GRANALETE Y
LA DEHESA**

FECHA: Octubre 2022
ESCALA: 1:1.000
PLANO Nº: 3 de 3 37