

**LEYENDA:**

- LÍMITE ASENTAMIENTO RURAL
- SUELO EDIFICABLE

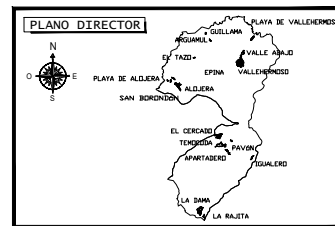

**MODIFICACIÓN MENOR Nº 1 DEL  
PLAN GENERAL DE ORDENACIÓN  
TÉRMINO MUNICIPAL DE  
VALLEHERMOSO**

**EQUIPO REDACTOR:**  
 Francisco J. González González Jaraba    José Miguel Díaz Martínez  
 Ingeniero de Caminos, Canales y Puertos    Arquitecto  
 Colegiado nº 6488    Colegiado nº 217

**ASENTAMIENTO RURAL  
SUELO EDIFICABLE**

**HIDIONDO Y EL LOMITO**

FECHA:  
Octubre 2022

ESCALA:  
1:1.000

PLANO Nº:  
2 de 3 **31**



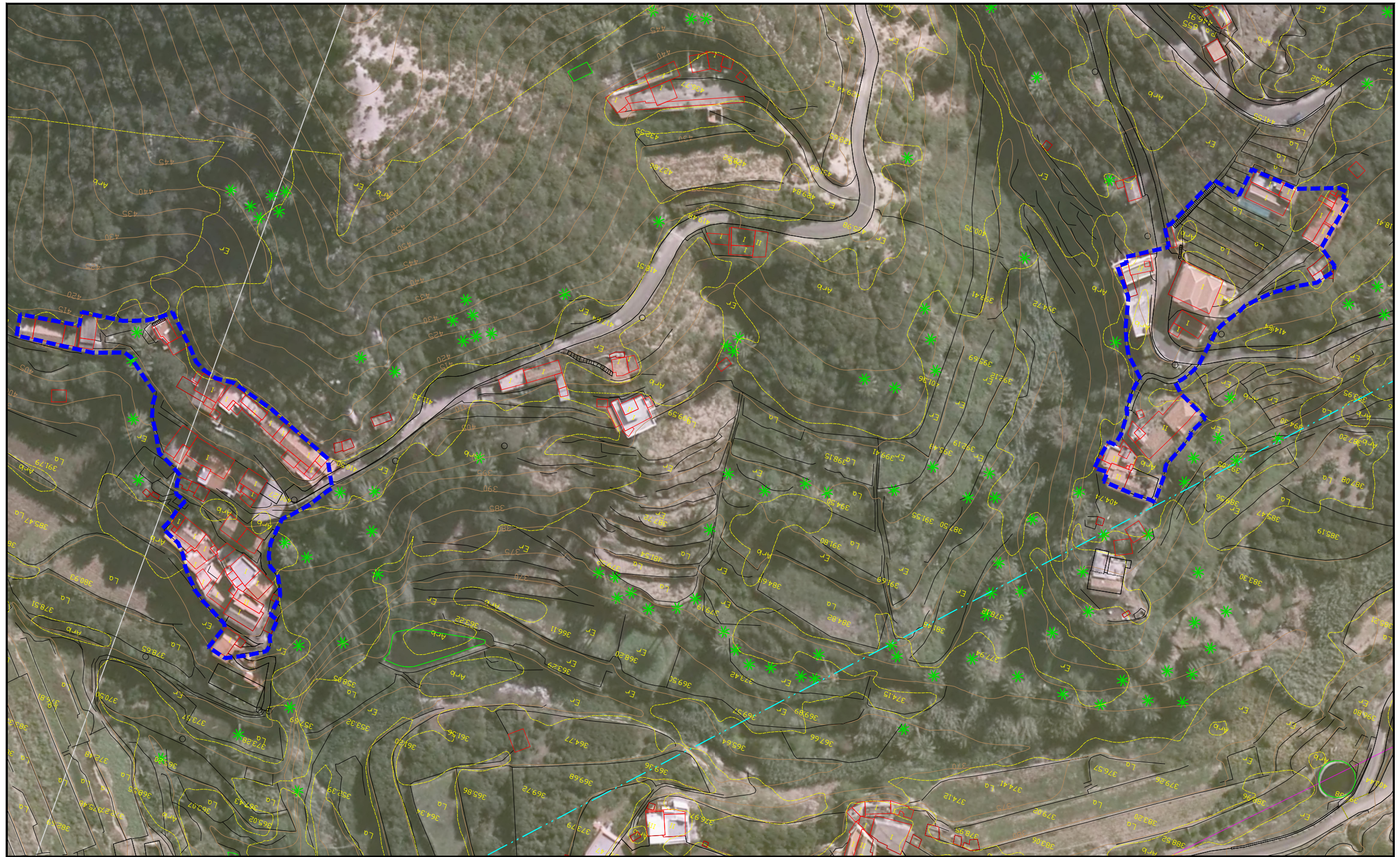

**LEYENDA:**

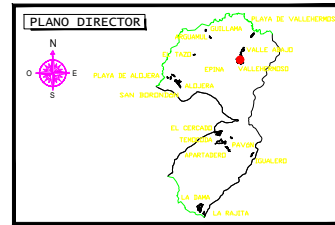

**MODIFICACIÓN MENOR Nº 1 DEL  
PLAN GENERAL DE ORDENACIÓN  
TÉRMINO MUNICIPAL DE  
VALLEHERMOSO**

**EQUIPO REDACTOR:**

Francisco J. González González Jaraba    José Miguel Díaz Martínez  
Ingeniero de Caminos, Canales y Puertos    Arquitecto  
Colegiado nº 6488    Colegiado nº 217

**ASENTAMIENTO RURAL  
ORTOFOTO**

**HIDIONDO Y EL LOMITO**

FECHA:	Octubre 2022
ESCALA:	1:1.000
PLANO Nº:	3 de 3 <b>31</b>