

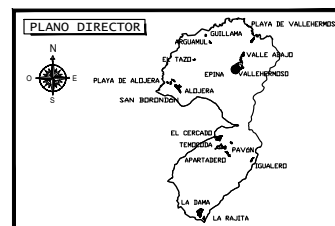

LEYENDA:

- LIMITE ASENTAMIENTO RURAL
- [Hatched Box] SUELO EDIFICABLE



**MODIFICACIÓN MENOR Nº 1 DEL
PLAN GENERAL DE ORDENACIÓN
TÉRMINO MUNICIPAL DE
VALLEHERMOSO**

EQUIPO REDACTOR:

JTC TÉCNICA CANARIA, S.A.

Francisco J. González González Jaraba José Miguel Díaz Martínez
Ingeniero de Caminos, Canales y Puertos Arquitecto
Colegiado nº 6488 Colegiado nº 217

**ASENTAMIENTO RURAL
SUELO EDIFICABLE**

EL PALMAR

FECHA:	Octubre 2022
ESCALA:	1:1.000
PLANO Nº:	2 de 3 21.1

Firmado por:	FRANCISCO JUAN GONZALEZ GONZALEZ-JARABA - Firma Externa	Fecha:	20-10-2022 13:49:41
Registrado en:	ENTRADA - Nº: 2022-006082	Fecha:	20-10-2022 14:13
Nº expediente administrativo: 2017-000387 Código Seguro de Verificación (CSV): 9F5C979332836E7629491FF6DE4F3DE4		Fecha de sellado electrónico: 20-10-2022 14:13:34	
Comprobación CSV: https://eadmin.vallehermosoweb.es/publico/documento/9F5C979332836E7629491FF6DE4F3DE4		- 101/158 -	
		Fecha de emisión de esta copia: 28-12-2022 12:06:20	



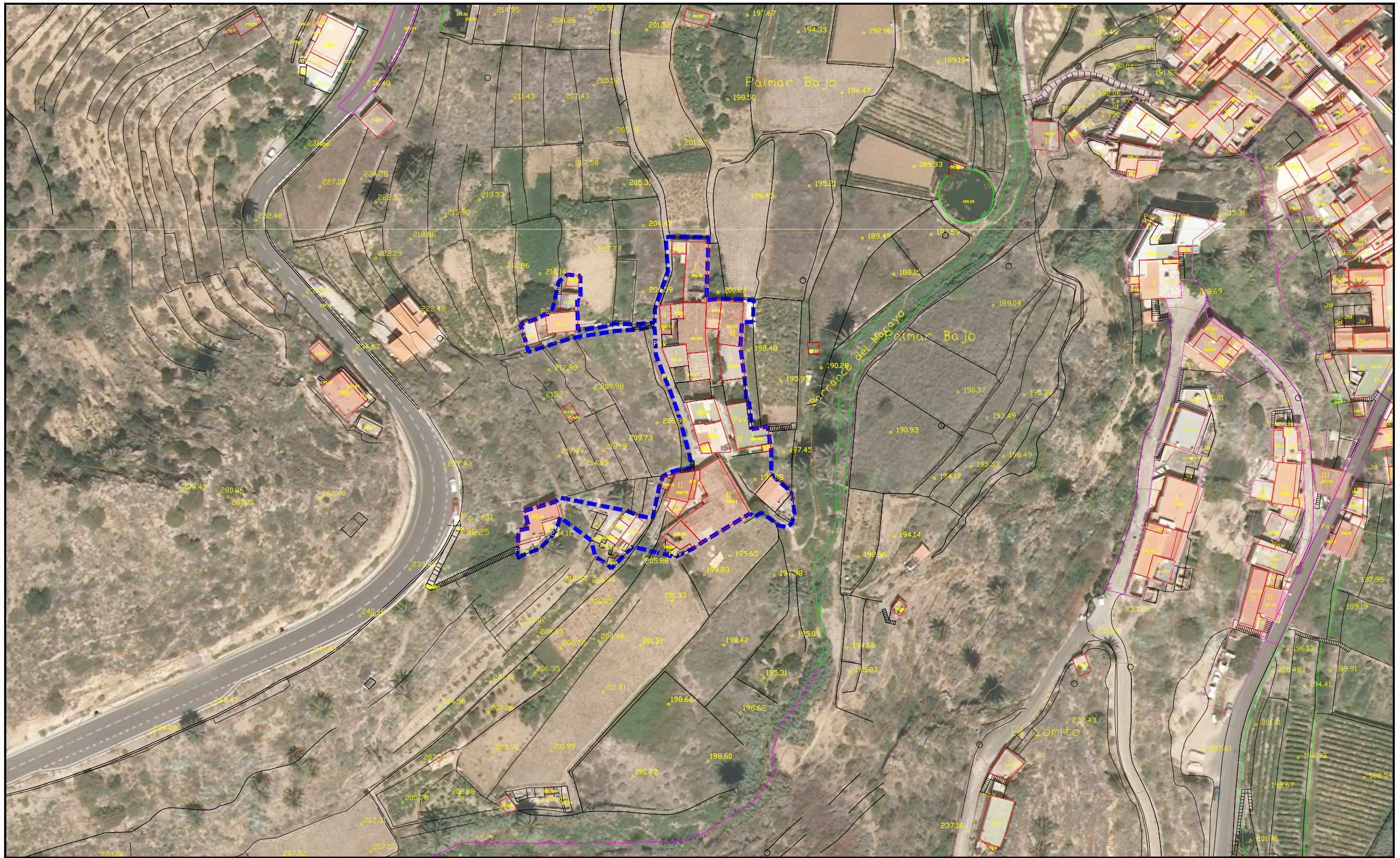

LEYENDA:

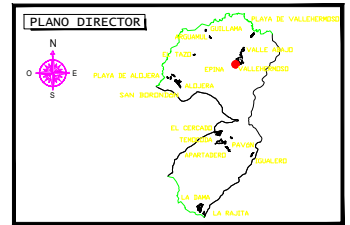

**MODIFICACIÓN MENOR Nº 1 DEL
PLAN GENERAL DE ORDENACIÓN
TÉRMINO MUNICIPAL DE
VALLEHERMOSO**

EQUIPO REDACTOR:

Francisco J. González González Jaraba José Miguel Díaz Martínez
Ingeniero de Caminos, Canales y Puertos Arquitecto
Colegiado nº 6488 Colegiado nº 217

**ASENTAMIENTO RURAL
ORTOFOTO**

EL PALMAR

FECHA:	Octubre 2022
ESCALA:	1:1.000
PLANO Nº:	3 de 3 21.1