

LEYENDA:

--- LIMITE ASENTAMIENTO RURAL

■ SUELO EDIFICABLE

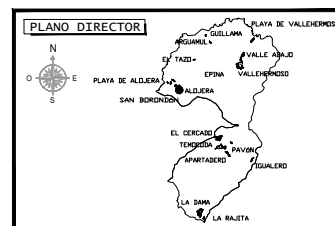

MODIFICACIÓN MENOR Nº 1 DEL PLAN GENERAL DE ORDENACIÓN TÉRMINO MUNICIPAL DE VALLEHERMOSO

EQUIPO REDACTOR:

JTC TÉCNICA CANARIAS, S.A.

Francisco J. González González Jaraba
Ingeniero de Caminos, Canales y Puertos
Colegiado nº 6488

José Miguel Díaz Martínez
Arquitecto
Colegiado nº 217

ASENTAMIENTO RURAL SUELO EDIFICABLE

EL MONO CASAS DE LA RENTA

FECHA:
Octubre 2022

ESCALA:
1:1.000

PLANO Nº:
2 de 3 **16**

Firmado por:	FRANCISCO JUAN GONZALEZ GONZALEZ-JARABA - Firma Externa	Fecha:	20-10-2022 13:49:41	
Registrado en:	ENTRADA - Nº: 2022-006082	Fecha:	20-10-2022 14:13	
Nº expediente administrativo: 2017-000387 Código Seguro de Verificación (CSV): 9F5C979332836E7629491FF6DE4F3DE4				
Comprobación CSV: https://admin.vallehermosoweb.es/publico/documento/9F5C979332836E7629491FF6DE4F3DE4				
Fecha de sellado electrónico:	20-10-2022 14:13:34	- 95/158 -	Fecha de emisión de esta copia:	28-12-2022 12:06:20

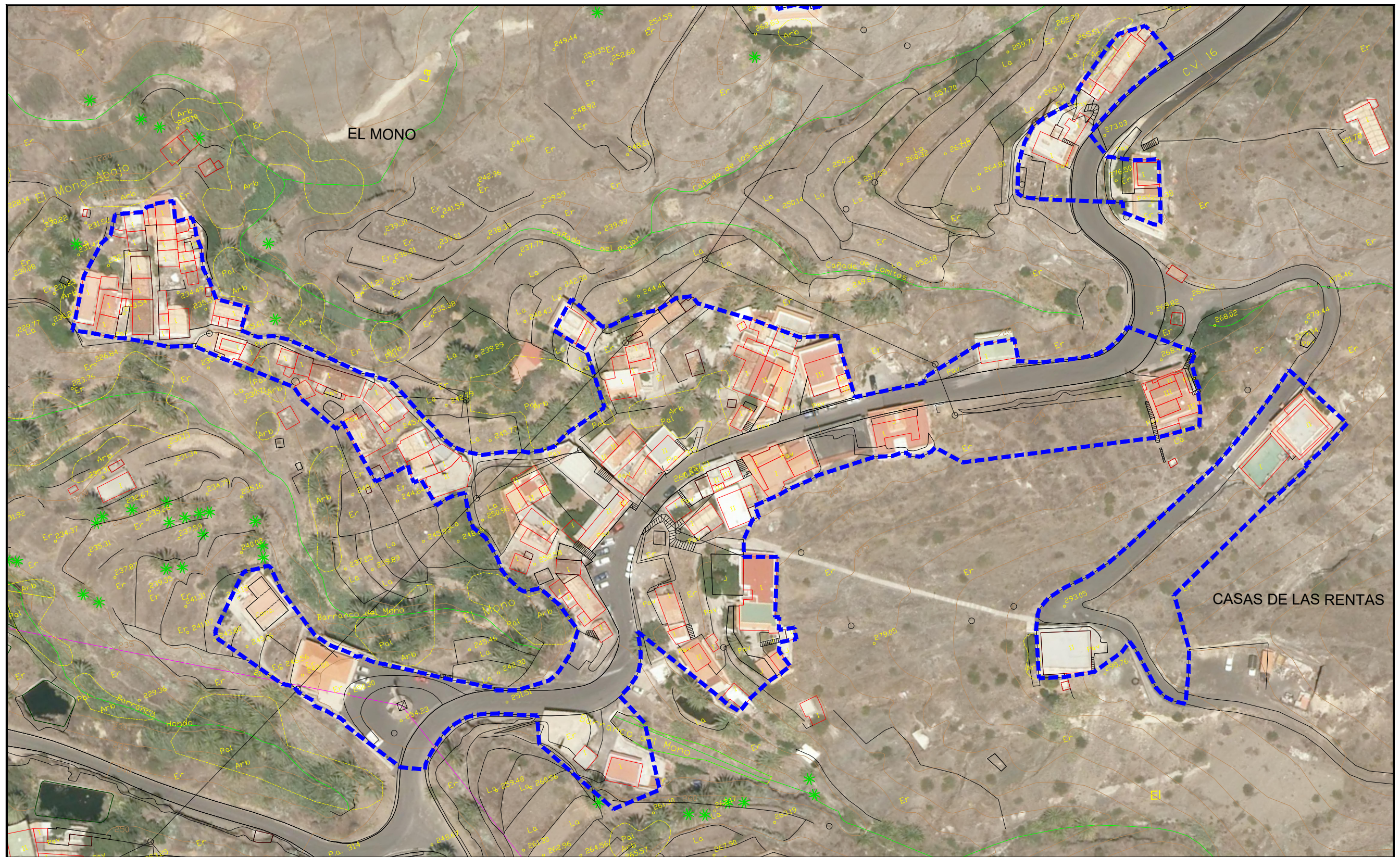

LEYENDA:

LIMITE ASENTAMIENTO RURAL	ACCESO RODADO	DOTACIONAL (● PROPUUESTO)
ENSANCHE VIAL	ACCESO PEATONAL	PZ — PLAZA
ENSANCHE PEATONAL	EDIFICACIÓN EN ABANDONO	S — SOCIAL
	APARCAMIENTO	

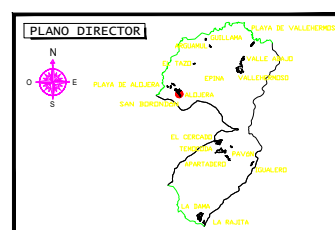

**MODIFICACIÓN MENOR Nº 1 DEL
PLAN GENERAL DE ORDENACIÓN
TÉRMINO MUNICIPAL DE
VALLEHERMOSO**

EQUIPO REDACTOR:

	Francisco J. González González Jaraba Ingeniero de Caminos, Canales y Puertos Colegiado nº 6488	José Miguel Díaz Martínez Arquitecto Colegiado nº 217
--	---	---

**ASENTAMIENTO RURAL
ORTOFOTO**

**EL MONO
CASAS DE LA RENTA**

FECHA: Octubre 2022
ESCALA: 1:1.000
PLANO Nº: 3 de 3 16