

**LEYENDA:**

- LIMITE ASENTAMIENTO RURAL
- SUELO EDIFICABLE

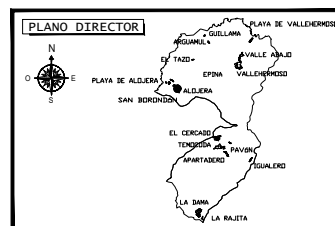

**MODIFICACIÓN MENOR N° 1 DEL  
PLAN GENERAL DE ORDENACIÓN  
TÉRMINO MUNICIPAL DE  
VALLEHERMOSO**

EQUIPO REDACTOR:

Francisco J. González González Jaraba    José Miguel Díaz Martínez  
Ingeniero de Caminos, Canales y Puertos    Arquitecto  
Colegiado n° 6488    Colegiado n° 217

**ASENTAMIENTO RURAL  
SUELO EDIFICABLE**

**HONDURAS**

FECHA:	Octubre 2022
ESCALA:	1:1.000
PLANO N°:	2 de 3 <b>11</b>

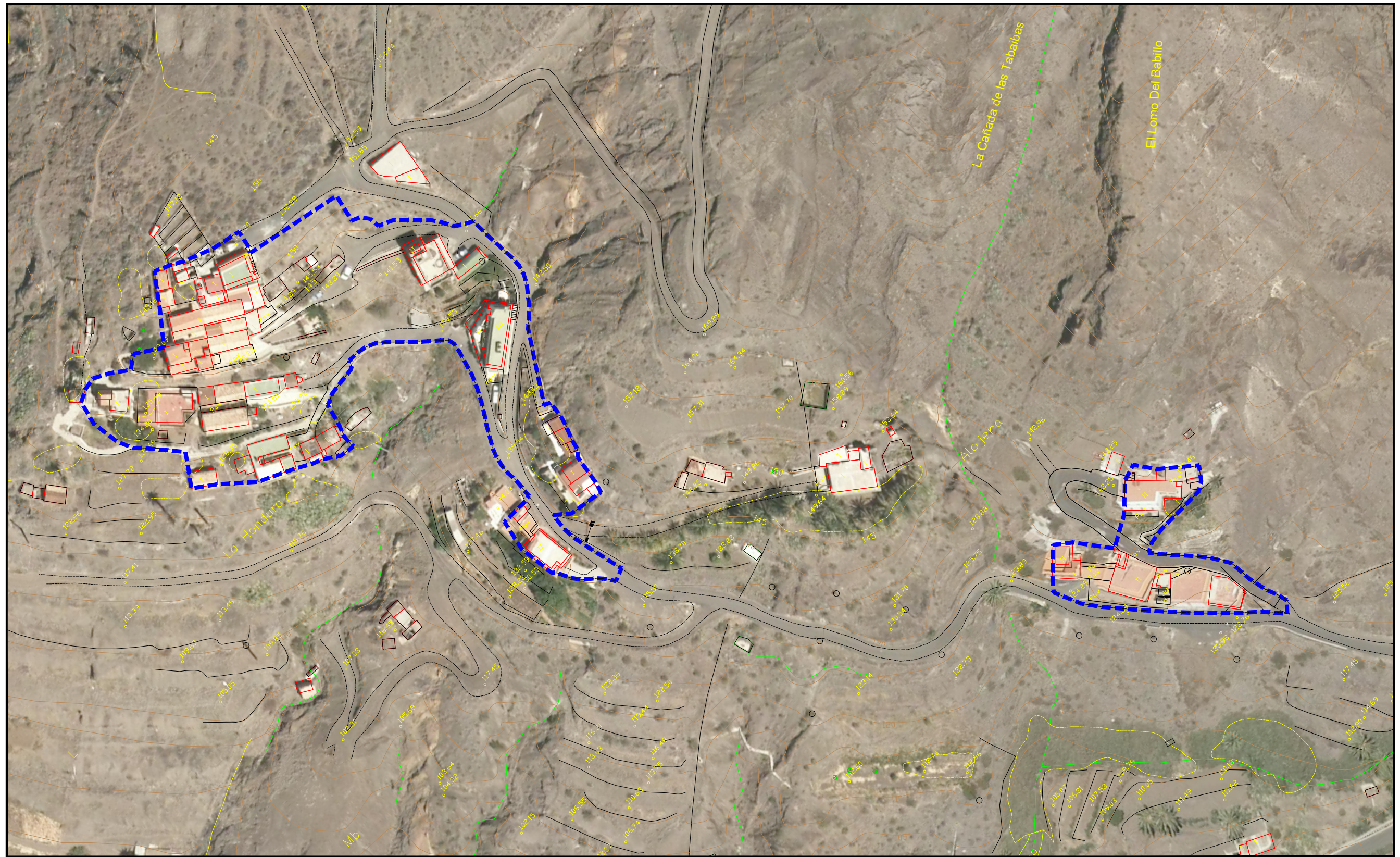

**LEYENDA:**

LIMITE ASENTAMIENTO RURAL	ACCESO RODADO	DOTACIONAL (● PROPUUESTO)
ENSANCHE VIAL	ACCESO PEATONAL	PZ — PLAZA
ENSANCHE PEATONAL	EDIFICACIÓN EN ABANDONO	S — SOCIAL
	APARCAMIENTO	

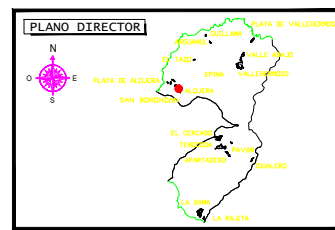

**MODIFICACIÓN MENOR N° 1 DEL  
PLAN GENERAL DE ORDENACIÓN  
TÉRMINO MUNICIPAL DE  
VALLEHERMOSO**

**EQUIPO REDACTOR:**

	Francisco J. González González Jaraba Ingeniero de Caminos, Canales y Puertos Colegiado n° 6488	José Miguel Díaz Martínez Arquitecto Colegiado n° 217
--	---	---

**ASENTAMIENTO RURAL  
ORTOFOTO  
  
HONDURAS**

FECHA: Octubre 2022
ESCALA: 1:1.000
PLANO N°: 3 de 3 <b>11</b>

