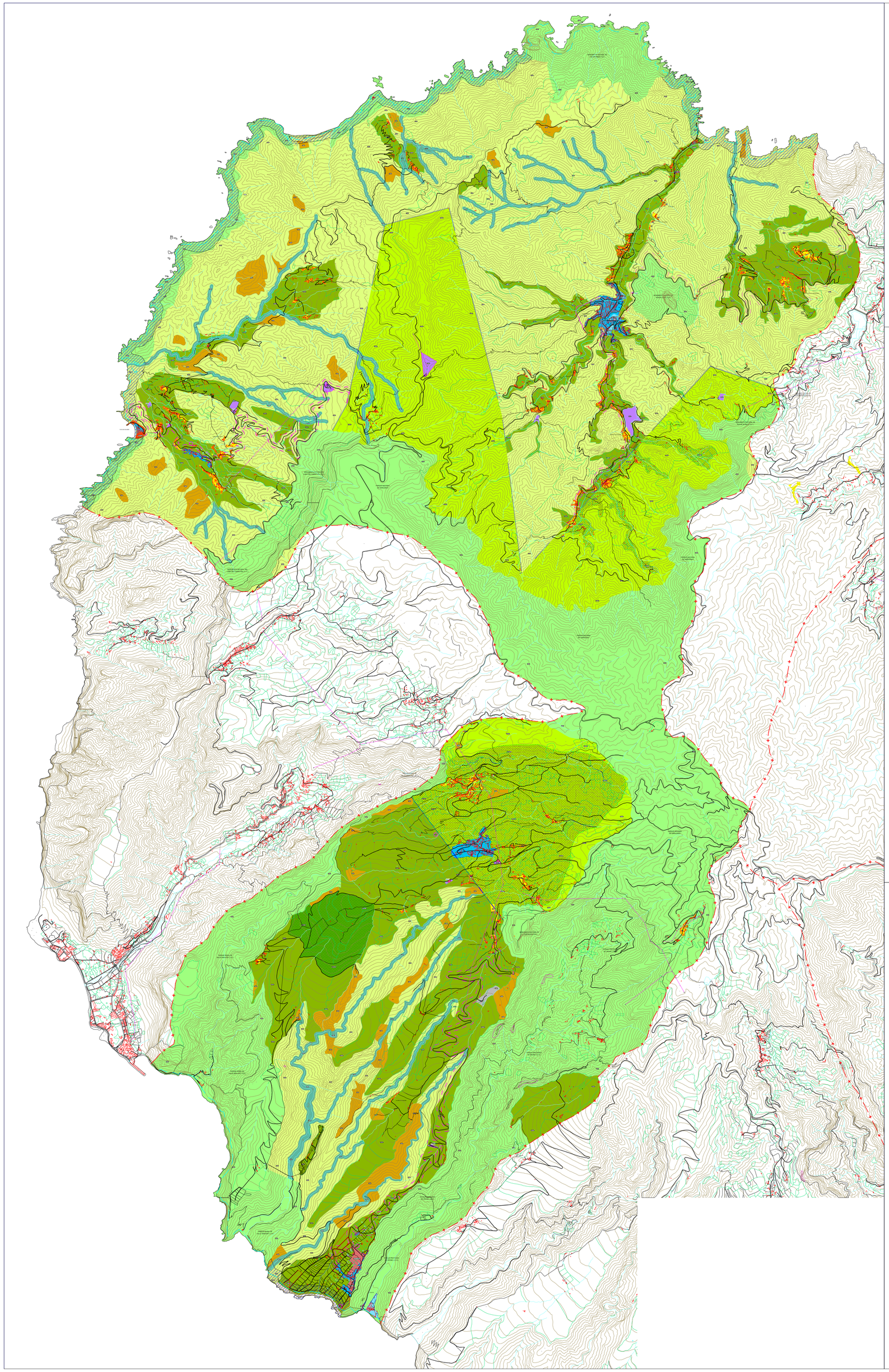

SUELO URBANO

- SUCU — SUELO URBANO CONSOLIDADO
- SUNCU-O — SUELO URBANO NO CONSOLIDADO

SUELO URBANIZABLE

- SUSO-R — SUELO URBANIZABLE ORDENADO RESIDENCIAL
- SUSNO-R — SUELO URBANIZABLE NO ORDENADO RESIDENCIAL
- SUNS-TU — SUELO URBANIZABLE NO SECTORIZADO TURÍSTICO

SUELO RÚSTICO

- SRPN — PROTECCIÓN NATURAL
- SRPP — PROTECCIÓN PAISAJÍSTICA
- SRPC — PROTECCIÓN CULTURAL
- SRPCC — PROTECCIÓN COSTERA
- SRPEN — PROTECCIÓN DE ENTORNO
- SRPEN-2 — PROTECCIÓN DE ENTORNO - 2
- SRPAG — PROTECCIÓN AGRARIA
- SRPAG-2 — PROTECCIÓN AGRARIA - 2
- SRPAG-3 — PROTECCIÓN AGRARIA - 3
- SRPT — PROTECCIÓN TERRITORIAL
- SRPH — PROTECCIÓN HIDROLÓGICA
- SRPM — PROTECCIÓN MINERA
- SRPI — PROTECCIÓN DE INFRAESTRUCTURA Y EQUIPAMIENTO
- SUELO PARA IMPLANTACIÓN DE INFRAESTRUCTURAS AISLADAS
- AR — ASENTAMIENTO RURAL

MODIFICACIÓN MENOR Nº1 DEL
PLAN GENERAL DE ORDENACIÓN
TÉRMINO MUNICIPAL DE VALLEHERMOSO

CLASIFICACIÓN DEL SUELO

PLANO DIRECTOR

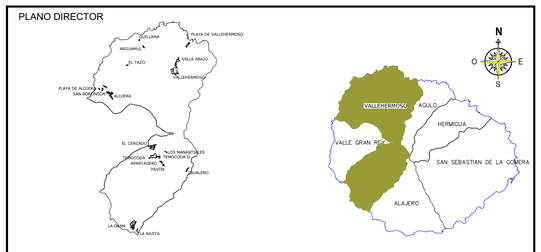

TÉRMINO MUNICIPAL DE VALLEHERMOSO — ISLA DE LA GOMERA

EQUIPO REDACTOR:

INGENIERIA TECNICA CANARIA,S.A.

Francisco J. González González Jaraba
Ingeniero de Caminos, Canales y Puertos
Colegiado nº 6488

FECHA:	ESCALA:	PLANO Nº :
Octubre 2022	1:25.000 (0 – 250 – 500 – 750 GRAFICA)	0

Firmado por:	FRANCISCO JUAN GONZALEZ GONZALEZ-JARABA - Firma Externa	Fecha: 20-10-2022 13:49:41
Registrado en:	ENTRADA - Nº: 2022-006082	Fecha: 20-10-2022 14:13

Nº expediente administrativo: 2017-000387 Código Seguro de Verificación (CSV): 9F5C979332836E7629491FF6DE4F3DE4
Comprobación CSV: https://eadmin.vallehermosoweb.es/l/publico/documento/9F5C979332836E7629491FF6DE4F3DE4 .

Fecha de sellado electrónico: 20-10-2022 14:13:34

Fecha de emisión de esta copia: 28-12-2022 12:06:20