

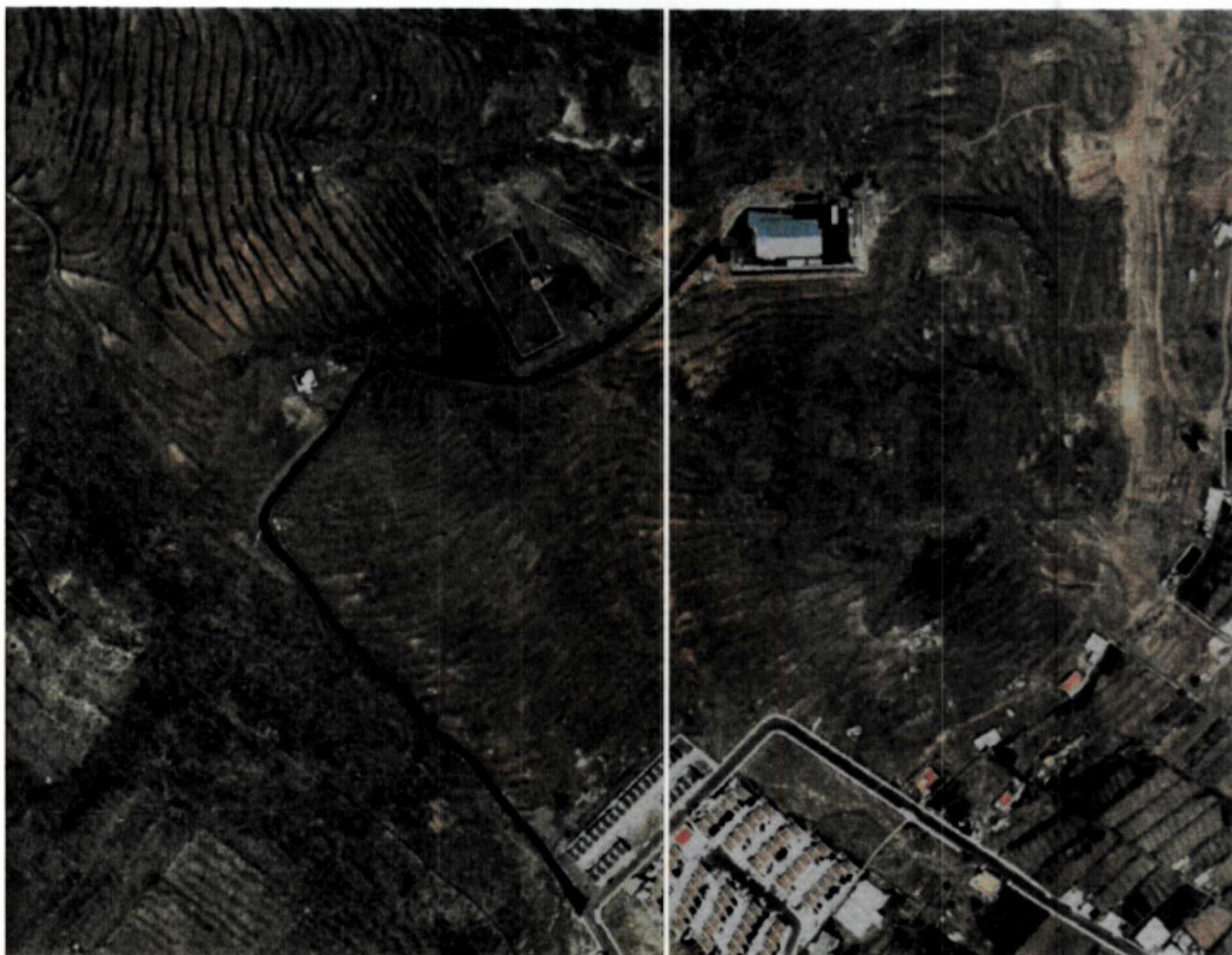

DEPURADORAS DE AGUA



DEPÓSITO REGULADOR DE AGUA





INFRAESTRUCTURA DE ENERGÍA ELÉCTRICA

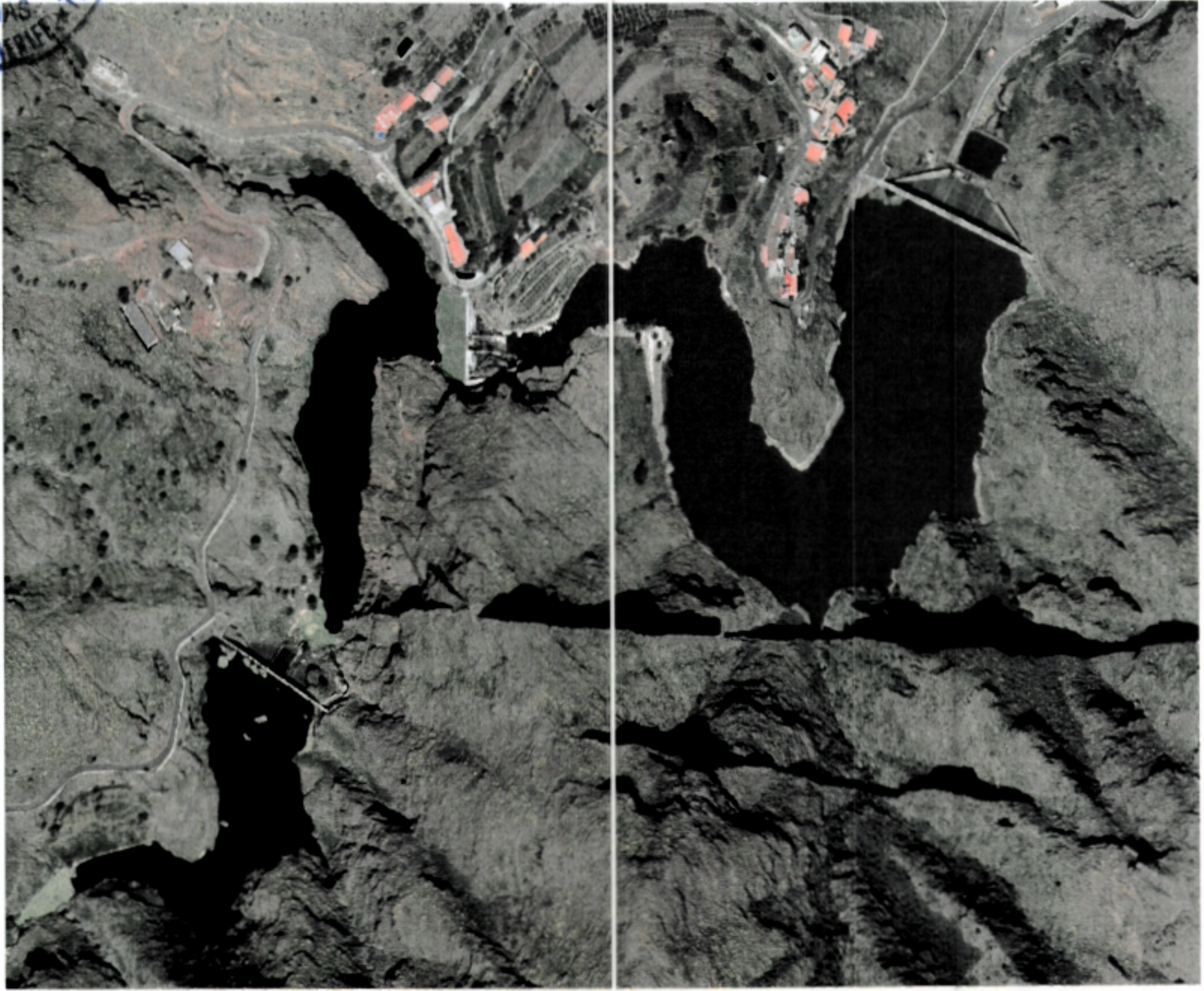

PRESA DE CHEJELIPES





INFRAESTRUCTURA RESIDUOS SÓLIDOS

El Complejo ambiental de Residuos de la Isla de La Gomera, ubicado en el Barranco de El Revolcadero, contemplado en el Plan Integral de Residuos de Canarias.

INFRAESTRUCTURA AGRÍCOLA

Se deben referenciar la Presa de Chejelipes, la Presa de Benchijugua y la Presa del Barranco de Tapahuga.

INFRAESTRUCTURA DE SEÑALES MARÍTIMAS

El Faro de San Cristóbal está situado en La Lomada, en el acantilado de la Punta de su mismo nombre. A este casi centenario edificio se ha superpuesto un segundo faro de construcción más moderna y que se mantiene actualmente en funcionamiento, cumpliendo la finalidad propia de esta infraestructura de señalización marítima.

INFRAESTRUCTURA DE ABASTOS (MATADERO INSULAR)

El Matadero Insular se encuentra situado al Norte del barrio de La Gallarda, en el lugar conocido como Llano Colorado. Pertenece al Cabildo Insular de La Gomera y fue proyectado en 1993 por el arquitecto Jorge Menéndez Díaz y por el Ingeniero Industrial Audaz Brito Díaz, sobre una superficie de 3.318 m².





INFRAESTRUCTURA DE TELECOMUNICACIONES

En el Llano de la Villa, junto al actual Cementerio, existe una parcela de la Compañía Telefónica, en la que se ubica la instalación de antena receptora de dicho servicio. Por otro lado, se han ubicado al Norte del nuevo depósito de agua del Llano Colorado, las instalaciones repetidoras de la señal de televisión, complementando las existentes en la Lomada de El Machal, dentro de la Red Insular de Reemisores de TV.

INFRAESTRUCTURA AEROPORTUARIA (HELIPUERTO)

También en el Llano de La Villa se encuentra ubicado el Helipuerto, junto a la carretera a El Clavo y Puntallana, entre el Liriazó y la zona militar. Dado que la única instalación hospitalaria de La Gomera continuará situada en su capital, el Helipuerto seguirá prestando por ahora un servicio indispensable ante las condiciones y características funcionales de la accesibilidad a la Isla.

OTRAS INFRAESTRUCTURAS

Se debe mencionar el Polvorín, ubicado al Sur del Asentamiento Rural de Ayamosna.





INFRAESTRUCTURA DE SEÑALES MARÍTIMAS (FARO)

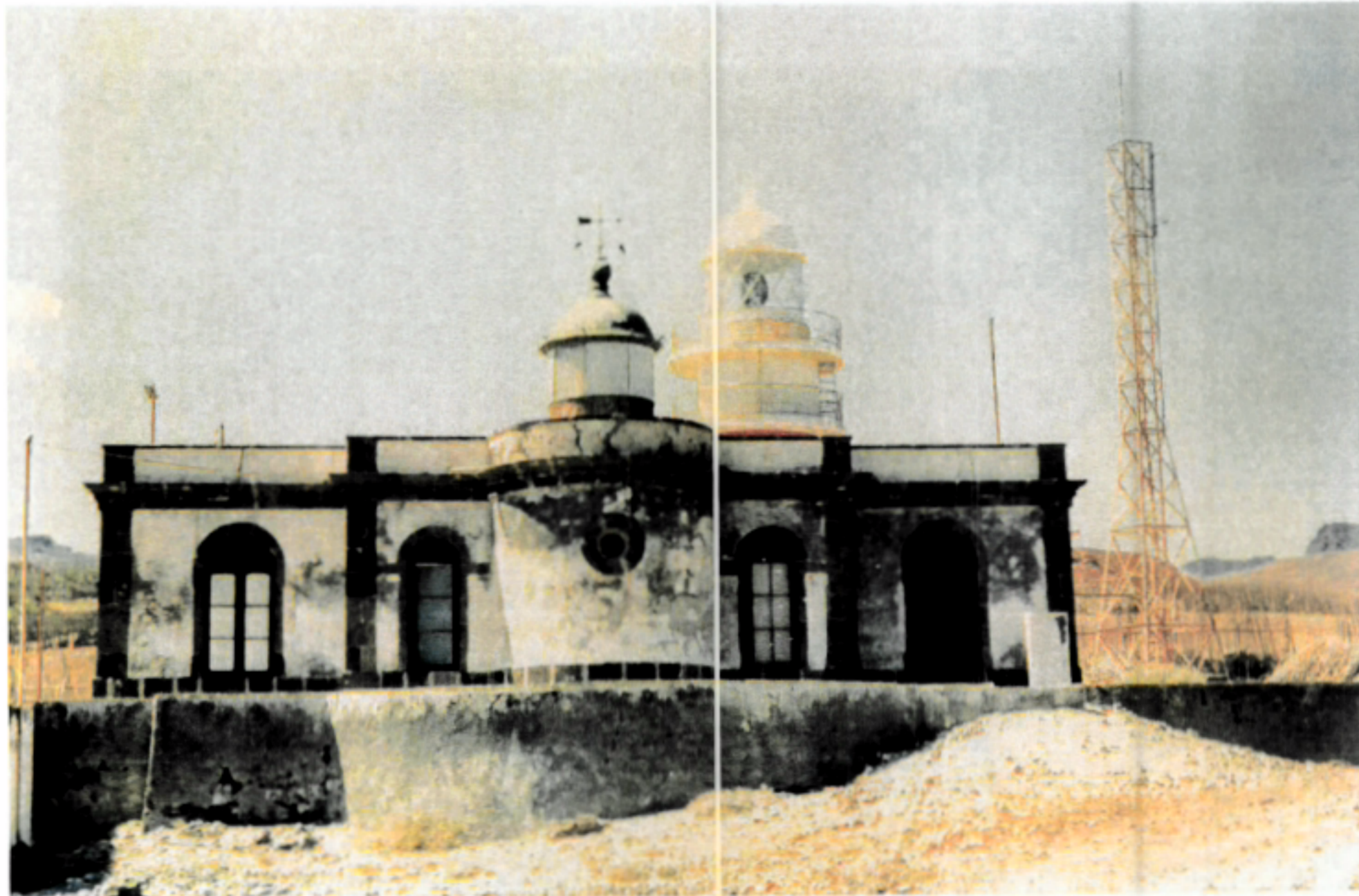

INFRAESTRUCTURA DE SEÑALES MARÍTIMAS (FARO)





INSTALACIÓN DE ANTENA RECEPTORA



HELIPUERTO



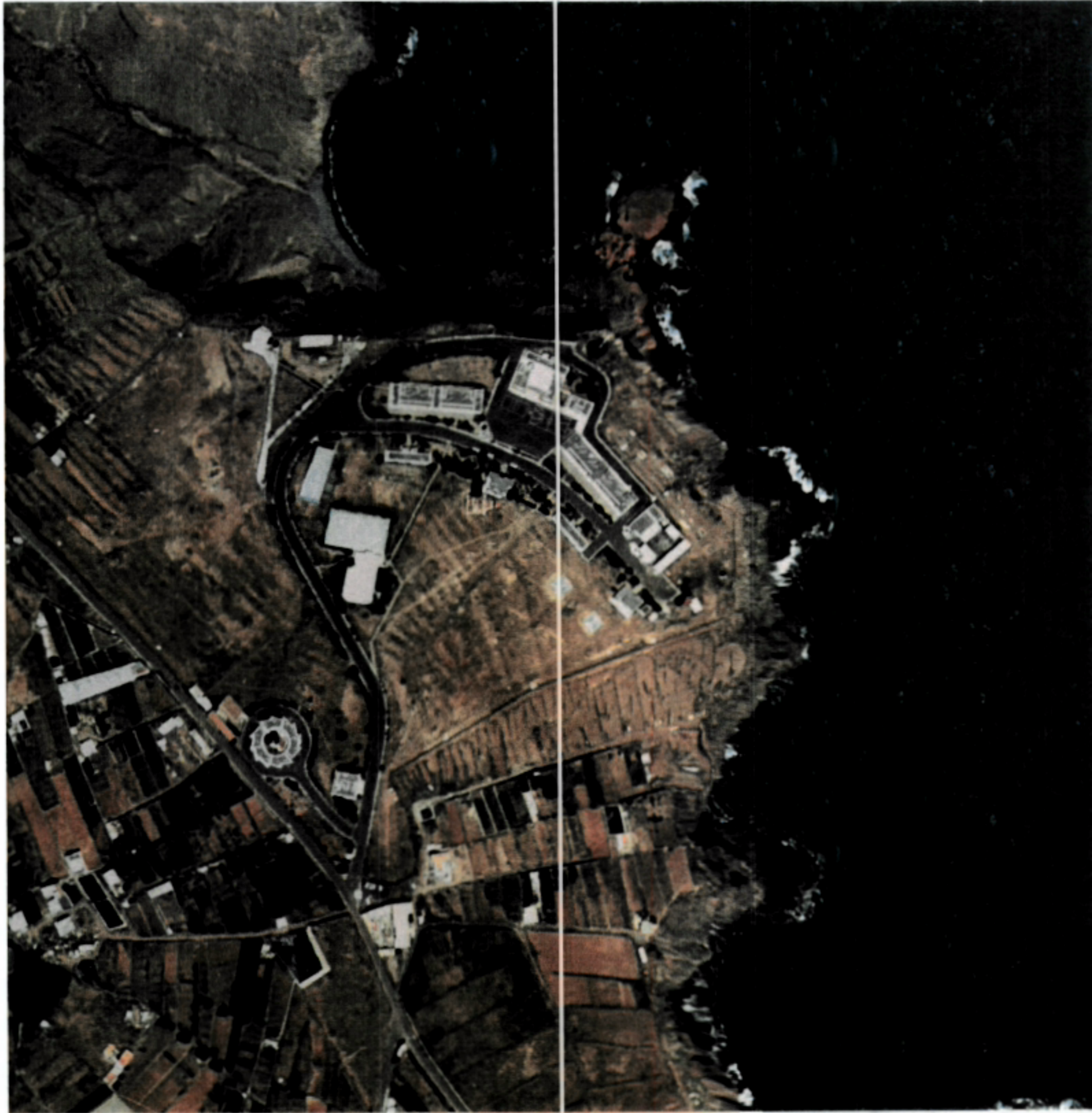

INFRAESTRUCTURA DE DEFENSA

