

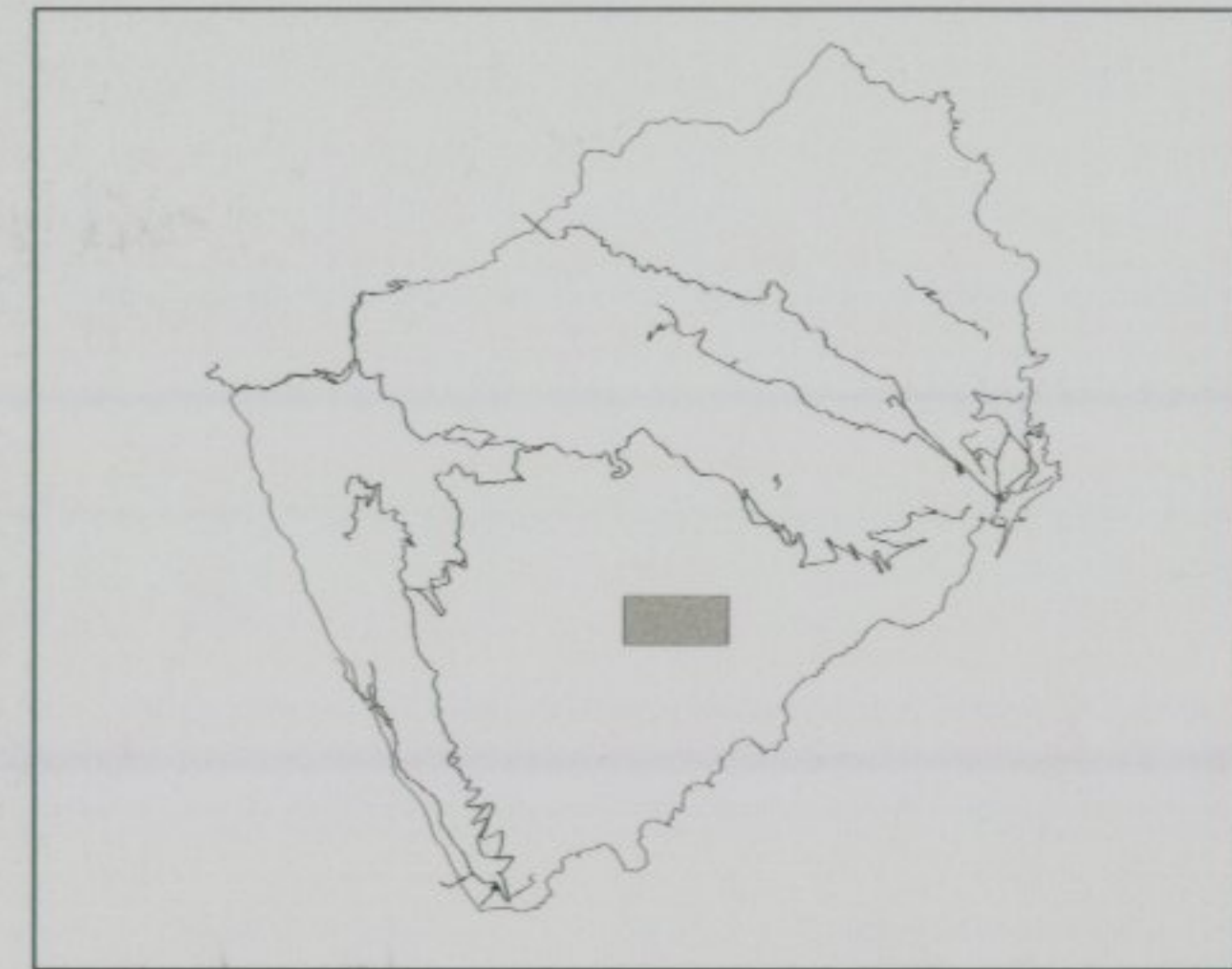

Por resolución del Director General de Urbanismo del 16 Marzo de 2006, se acordó la publicación y entrada en vigor del Texto Refundido expedido por la C.O.T.M.A.C. en sesión del 3 de Noviembre 2005.

Jefe de Sección del Servicio de Apoyo a la C.O.T.M.A.C. Occidental
 Carmen Neri Córdoba Sánchez

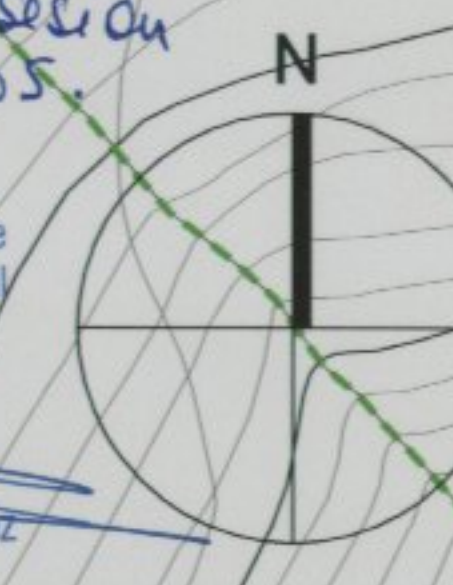

ÁMBITOS		USOS		CONDICIONES SINGULARES	
--- S. URBANO	--- ÁMBITOS DE ORDENACIÓN	RESIDENCIAL	TERCIARIO	ESPACIOS LIBRES	DOTACIONES Y EQUIPAMIENTOS
--- ORDENACIÓN PORMENORIZADA REMITIDA (P.E.)	--- NO ORDENADO	RU UNIFAMILIAR	O OFICINAS	PU PARQUE URBANO	EDc DOCENTE
--- S. URBANIZABLE	--- SECTORIZADO ORDENACIÓN PORMENORIZADA REMITIDA (P.P.)	RC COLECTIVA	C COMERCIOS	PZ PLAZAS	ES SANITARIO
--- SECTORIZADO NO ORDENADO	--- NO SECTORIZADO	RR RURAL	H HOSTELERÍA	AJ ÁREAS AJARDINADAS	EDp DEPORTIVO
--- ASENTAMIENTO RURAL	--- UNIDADES DE ACTUACIÓN	VP VIVIENDA PROTEGIDA	OTROS	LP ESP. LIBRE DE PROTECCIÓN	EC CULTURAL
		TH HOTELERO	I INDUSTRIAL	J JARDINES PRIVADOS	ER RELIGIOSO
		TE APARTAMENTO TURÍSTICO	R RECREATIVO		ESa SOCIAL-ASISTENCIAL
		TR TURISMO RURAL			

--- DOMINIO PÚBLICO	--- SERVIDUMBRE DE TRANSITO	--- CARRETERA DE INTERÉS REGIONAL	--- LÍNEA DE LA EDIFICACIÓN	--- ESPACIO NATURAL
--- RIBERA DEL MAR	--- SERVIDUMBRE DE PROTECCIÓN			

PLAN GENERAL DE ORDENACIÓN (T.R.)
 2005
SAN SEBASTIÁN DE LA GOMERA

ORDENACIÓN

USOS PORMENORIZADOS

SEIMA

PLANO N.º: **OP-12.2**

ESCALA: **1/2.000**

FECHA: **DICIEMBRE 2005**

ZONA: