

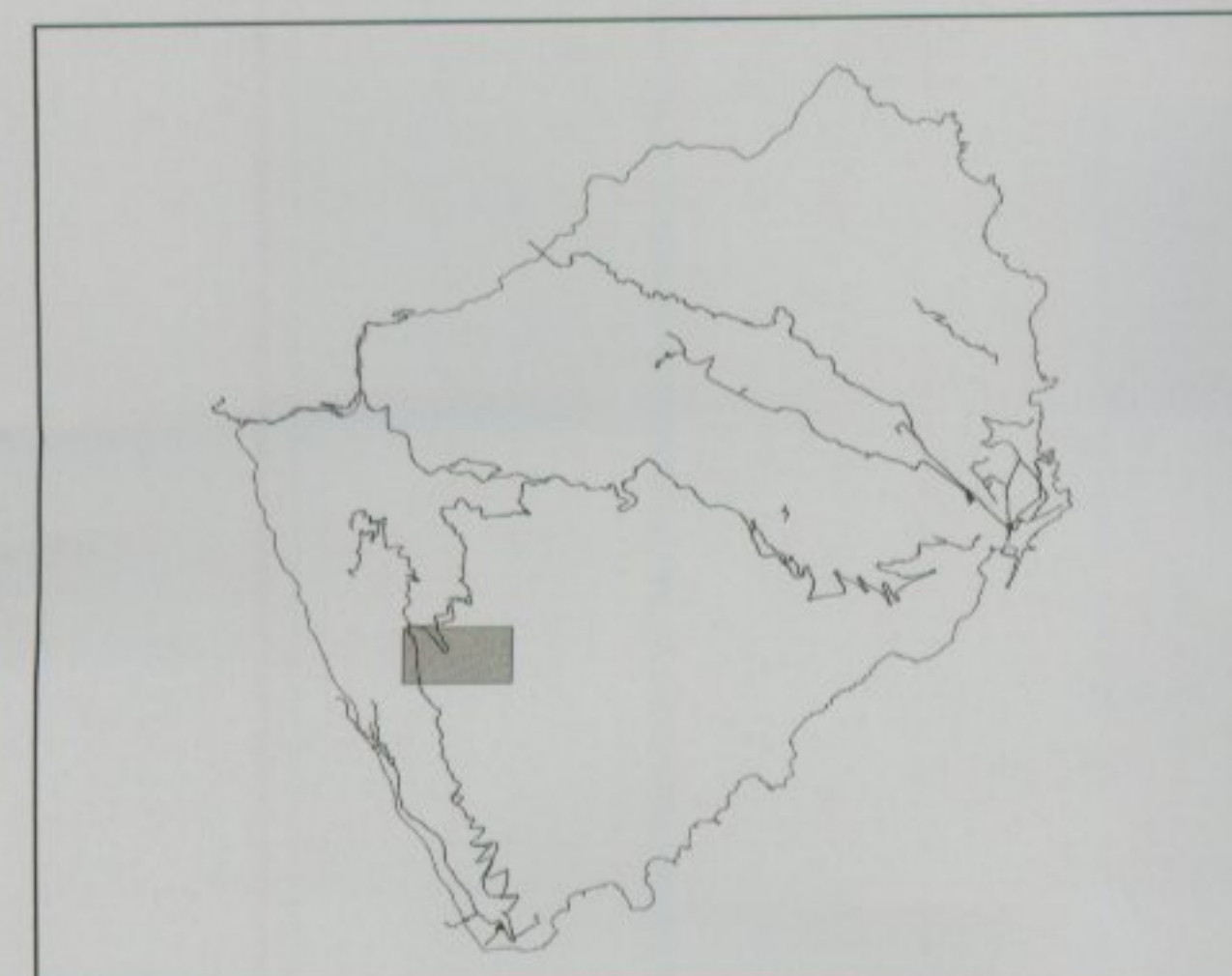



Por resolución del Director General de Urbanismo del 16 de Marzo 2006, se acordó la publicación y entrada en vigor del Texto Refundido, exigido por la C.O.T.M.A.C. en sesión del 3 Noviembre 2005.

Jefe de Sección del Servicio de Apeyo a la C.O.T.M.A.C. Occidental  
 Carmen Neri Corcobés Sánchez



ÁMBITOS		USOS		DOTACIONES Y EQUIPAMIENTOS		INFRAESTRUCTURAS					
<b>S. URBANO</b> --- ÁMBITOS DE ORDENACIÓN / ORDENACIÓN PORMENORIZADA REMITIDA (P.E.) \ NO ORDENADO <b>S. URBANIZABLE</b> / SECTORIZADO ORDENACIÓN PORMENORIZADA REMITIDA (P.P.) \ SECTORIZADO NO ORDENADO / NO SECTORIZADO \ ASENTAMIENTO RURAL --- UNIDADES DE ACTUACIÓN		<b>RESIDENCIAL</b> <b>RU</b> UNIFAMILIAR <b>RC</b> COLECTIVA <b>RR</b> RURAL <b>VP</b> VIVIENDA PROTEGIDA <b>TURÍSTICO</b> <b>TH</b> HOTELERO <b>TE</b> APARTAMENTO TURÍSTICO <b>TR</b> TURISMO RURAL		<b>TERCIARIO</b> <b>O</b> OFICINAS <b>C</b> COMERCIOS <b>H</b> HOSTELERÍA <b>OTROS</b> <b>I</b> INDUSTRIAL <b>R</b> RECREATIVO		<b>ESPACIOS LIBRES</b> <b>PÚBLICO:</b> <b>PU</b> PARQUE URBANO <b>PZ</b> PLAZAS <b>AJ</b> ÁREAS AJARDINADAS <b>LP</b> ESP. LIBRE DE PROTECCIÓN <b>PRIVADO:</b> <b>JP</b> JARDINES PRIVADOS		<b>EDC</b> DOCENTE <b>ES</b> SANITARIO <b>EDP</b> DEPORTIVO <b>EC</b> CULTURAL <b>ER</b> RELIGIOSO <b>ESA</b> SOCIAL-ASISTENCIAL <b>EAP</b> ADMINISTRACIÓN PÚBLICA <b>EDS</b> DEFENSA Y SEGURIDAD <b>ECe</b> CEMENTERIO <b>EO</b> OTROS <b>Pr</b> EQUIPAMIENTO PRIVADO		<b>CONDICIONES SINGULARES</b> [ ] ELEMENTO PRECATALOGADO O CATALOGADO * TRATAMIENTO ESPECÍFICO <b>IH</b> HIDRÁULICAS <b>IS</b> SANEAMIENTO <b>IE</b> ENERGÍA <b>IT</b> TELECOMUNICACIONES <b>IES</b> ESTACIÓN DE SERVICIO <b>IET</b> ESTACIÓN DE TRANSPORTES <b>IA</b> APARCAMIENTOS <b>IR</b> TRATAMIENTO DE RESIDUOS [ ] PORTUARIAS [ ] VARIA	
<b>TÉRMINO MUNICIPAL</b> --- <b>COSTAS</b> --- <b>DOMINIO PÚBLICO</b> --- <b>RIBERA DEL MAR</b> --- <b>SERVIDUMBRE DE TRÁNSITO</b> --- <b>SERVIDUMBRE DE PROTECCIÓN</b> --- <b>CARRETERA DE INTERÉS REGIONAL</b> --- <b>LÍNEA DE LA EDIFICACIÓN</b> --- <b>ESPACIO NATURAL</b> ---											



## PLAN GENERAL DE ORDENACIÓN (T.R.)

### SAN SEBASTIÁN DE LA GOMERA

2005

<b>ORDENACIÓN</b>	PLANO Nº:
<b>USOS PORMENORIZADOS</b>	<b>OP-10.2</b>
<b>LAS TOSCAS</b>	ESCALA:
	<b>1/2.000</b>
	FECHA:
	<b>DICIEMBRE 2005</b>

