

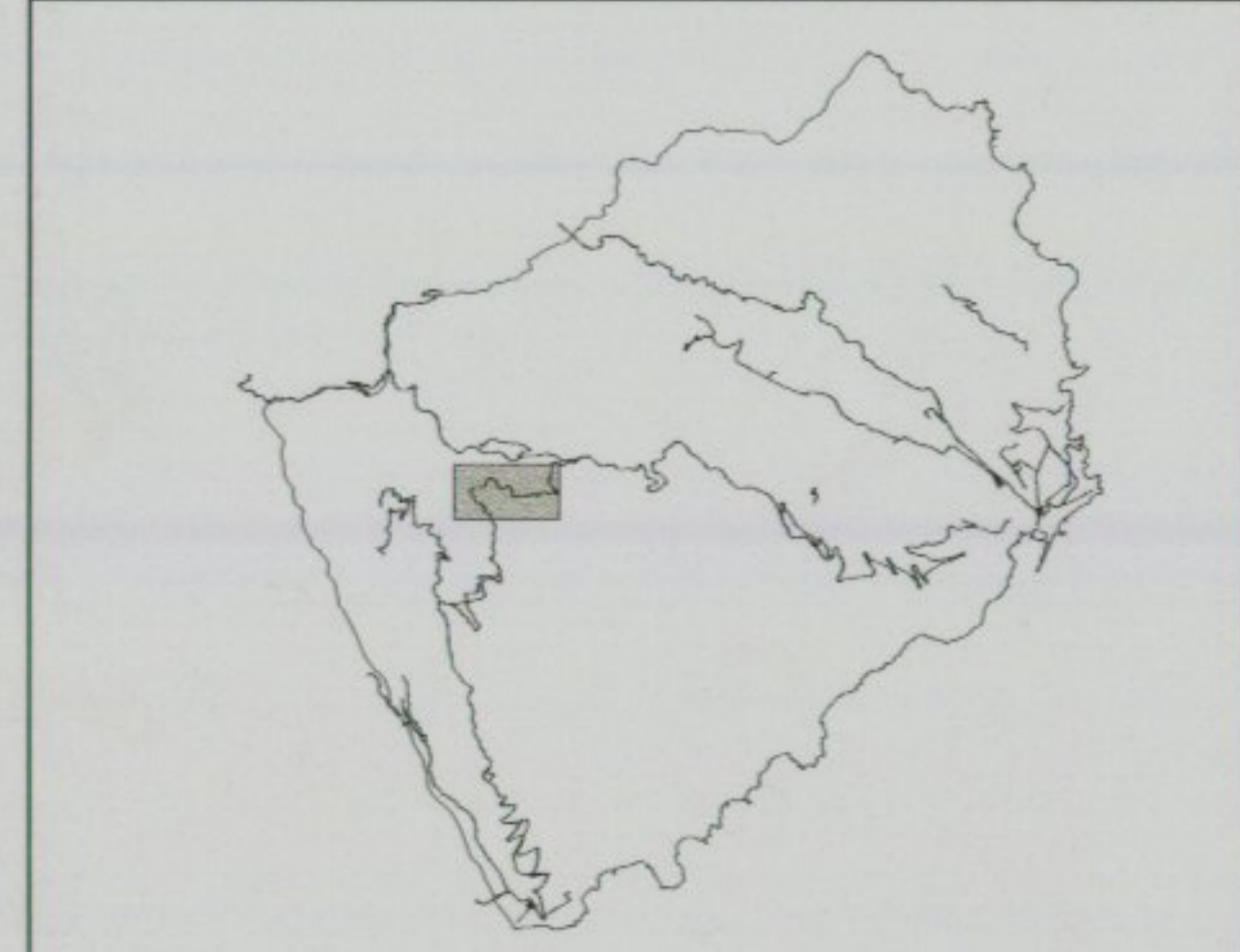



Por resolución del Director General de Urbanismo del 16 de Marzo 2006, se acordó la publicación y entrada en vigor del Texto Refundido Exigido por la C.O.T.M.A.C. en sesión del 3 Noviembre 2005.

Vota de Sección del Servicio de Apoyo a la C.O.T.M.A.C. Occidental
 Carmen Mari González Sánchez



ÁMBITOS		USOS		DOTACIONES Y EQUIPAMIENTOS		INFRAESTRUCTURAS	
--- S. URBANO	--- ÁMBITOS DE ORDENACIÓN	RESIDENCIAL	TERCIARIO	PÚBLICO:	PRIVADO:	CONDICIONES SINGULARES	
--- ORDENACIÓN PORMENORIZADA REMITIDA (P.E.)	--- NO ORDENADO	RU UNIFAMILIAR	CO OFICINAS	PU PARQUE URBANO	EDo DOCENTE	IEH HIDRAULICAS	IET ESTACIÓN DE TRANSPORTES
--- S. URBANIZABLE	--- SECTORIZADO ORDENACIÓN PORMENORIZADA REMITIDA (P.P.)	RC COLECTIVA	C COMERCIOS	PZ PLAZAS	ES SANITARIO	IS SANEAMIENTO	IA APARCAMIENTOS
--- SECTORIZADO NO ORDENADO	--- NO SECTORIZADO	RR RURAL	H HOSTELERÍA	AJ ÁREAS AJARDINADAS	EDp DEPORTIVO	IE ENERGÍA	IR TRATAMIENTO DE RESIDUOS
--- ASENTAMIENTO RURAL	--- UNIDADES DE ACTUACIÓN	VP VIVIENDA PROTEGIDA	OTROS	LP ESP. LIBRE DE PROTECCIÓN	EC CEMENTERIO	IT TELECOMUNICACIONES	PORTUARIAS
		TH HOTELERO	I INDUSTRIAL	JP JARDINES PRIVADOS	ER RELIGIOSO	IES ESTACIÓN DE SERVICIO	VARIA
		TE APARTAMENTO TURÍSTICO	R RECREATIVO		SA SOCIAL-ASISTENCIAL		
		TR TURISMO RURAL					
TÉRMINO MUNICIPAL	COSTAS	DOMINIO PÚBLICO	SERVIDUMBRE DE TRÁNSITO	SERVIDUMBRE DE PROTECCIÓN	CARRETERA DE INTERÉS REGIONAL	LÍNEA DE LA EDIFICACIÓN	ESPACIO NATURAL



PLAN GENERAL DE ORDENACIÓN (T.R.)

SAN SEBASTIÁN DE LA GOMERA

ORDENACIÓN

USOS PORMENORIZADOS	PLANO N.º: OP-8.2
VEGAIPALA - JERDUÑE	ESCALA: 1/2.000
ZONA:	FECHA: DICIEMBRE 2005

