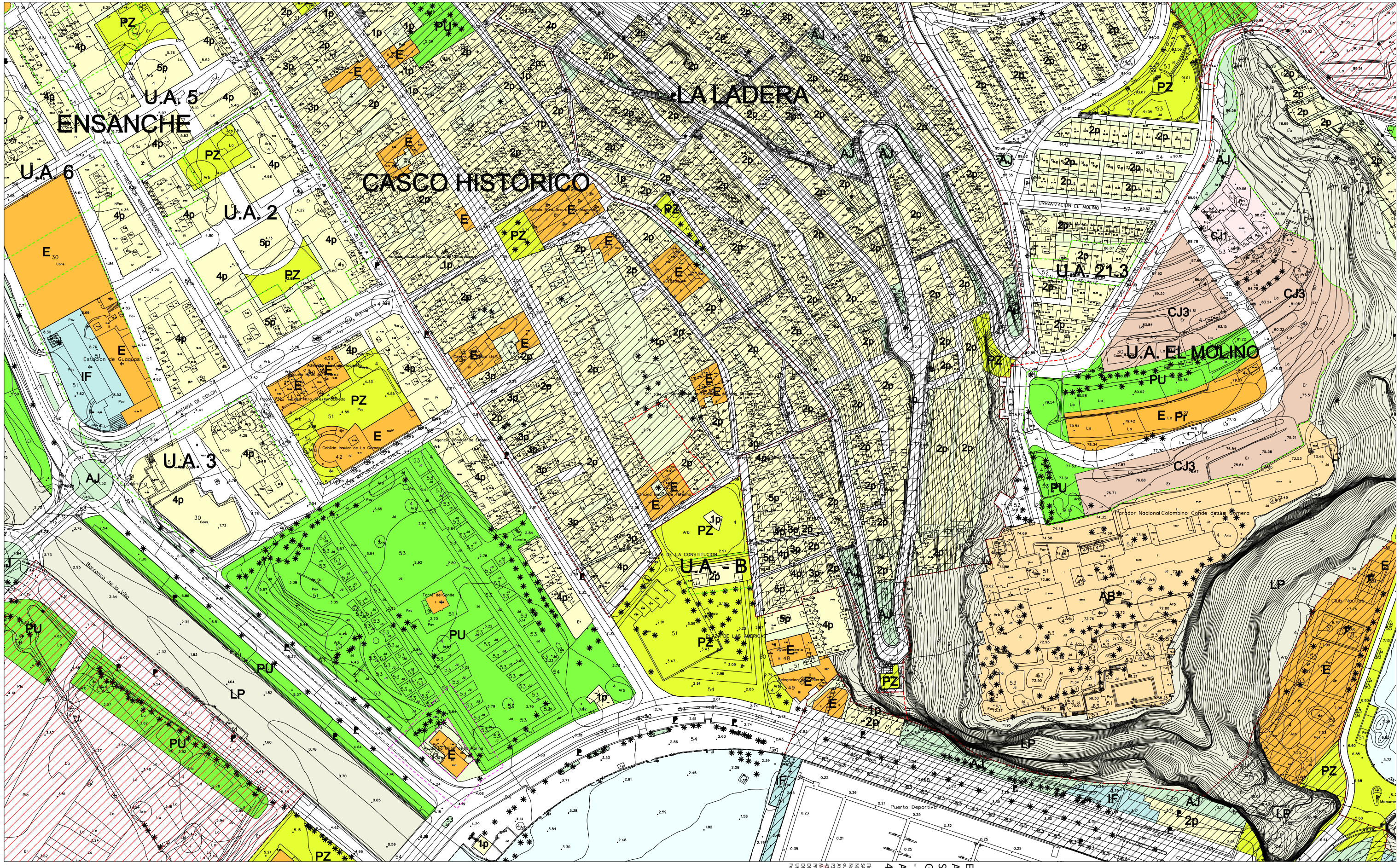

ÁMBITOS

- S. URBANO
- ÁMBITOS DE ORDENACIÓN
- ORDENACIÓN FORMENDIZADA REMITIDA (P.E.)
- NO ORDENADO
- S. URBANIZABLE
- SECTORIZADO ORDENACIÓN FORMENDIZADA REMITIDA (P.P.)
- SECTORIZADO NO ORDENADO
- NO SECTORIZADO
- ASENTAMIENTO RURAL
- UNIDADES DE ACTUACIÓN

USOS

RESIDENCIAL
- RU UNIFAMILIAR
- RC COLECTIVA
- RR RURAL
- VP VIVIENDA PROTEGIDA

TURÍSTICO
- TH HOTELERO
- TE APARTAMENTO TURÍSTICO
- TR TURISMO RURAL

TERCIARIO
- O OFICINAS
- C COMERCIOS
- H HOSTELERÍA

OTROS
- I INDUSTRIAL
- R RECREATIVO

ESPACIOS LIBRES

PÚBLICO:
- PU PARQUE URBANO
- PZ PLAZAS
- AJ ÁREAS AJARDINADAS
- LP ESP. LIBRE DE PROTECCIÓN

PRIVADO:
- JARDINES PRIVADOS

DOTACIONES Y EQUIPAMIENTOS
- EDO DOCENTE
- ES SANITARIO
- EDP DEPORTIVO
- EC CULTURAL
- ER RELIGIOSO
- ESA SOCIAL-ASISTENCIAL
- EAP ADMINISTRACIÓN PÚBLICA
- EDS DEFENSA Y SEGURIDAD
- ECe CEMENTERIO
- EO OTROS
- Pr EQUIPAMIENTO PRIVADO

INFRAESTRUCTURAS
- IH HIDRÁULICAS
- IS SANEAMIENTO
- IE ENERGÍA
- IT TELECOMUNICACIONES
- IES ESTACIÓN DE SERVICIO
- IET ESTACIÓN DE TRANSPORTES
- IA APARCAMIENTOS
- IR TRATAMIENTO DE RESIDUOS
- PORTUARIAS
- VARIA

CONDICIONES SINGULARES
- ELEMENTO PRECATALOGADO O CATALOGADO
- * TRATAMIENTO ESPECÍFICO

TÉRMINO MUNICIPAL — COSTAS: DOMINIO PÚBLICO, RIBERA DEL MAR — SERVIDUMBRE DE TRÁNSITO, SERVIDUMBRE DE PROTECCIÓN — CARRETERA DE INTERÉS REGIONAL — LÍNEA DE LA EDIFICACIÓN — ESPACIO NATURAL

ENTIDAD
AYUNTAMIENTO DE SAN SEBASTIAN DE LA GOMERA - CIF P3803600J - NOMBRE VERA MESA ANTONIO JOSE - NIF 43786697X

Firmado digitalmente por ENTIDAD AYUNTAMIENTO DE SAN SEBASTIAN DE LA GOMERA - CIF P3803600J - NOMBRE VERA MESA ANTONIO JOSE - NIF 43786697X
Nombre de reconocimiento: UNIDAD ORGANIZATIVA: ENTIDAD AYUNTAMIENTO DE SAN SEBASTIAN DE LA GOMERA - CIF P3803600J - NOMBRE VERA MESA ANTONIO JOSE - NIF 43786697X
Motivo: DILIGENCIA: PARA HACER CONSTAR QUE EL PRESENTE DOCUMENTO HA SIDO APROBADO DEFINITIVAMENTE POR ACUERDO PLENARIO DE FECHA 9 DE JUNIO DE 2009.
Ubicación: SAN SEBASTIAN DE LA GOMERA
Fecha: 2012.01.13 14:56:28 Z

MODIFICACIÓN DEL P.G.O. (U.A.Plaza de La Constitución)

SAN SEBASTIÁN DE LA GOMERA

ORDENACIÓN	PLANO Nº: 3.1
TIPOLOGÍAS (MODIFICACIÓN)	ESCALA: 1/2.000
ZONA: SAN SEBASTIAN - CASCO HISTÓRICO	FECHA: DICIEMBRE 2007