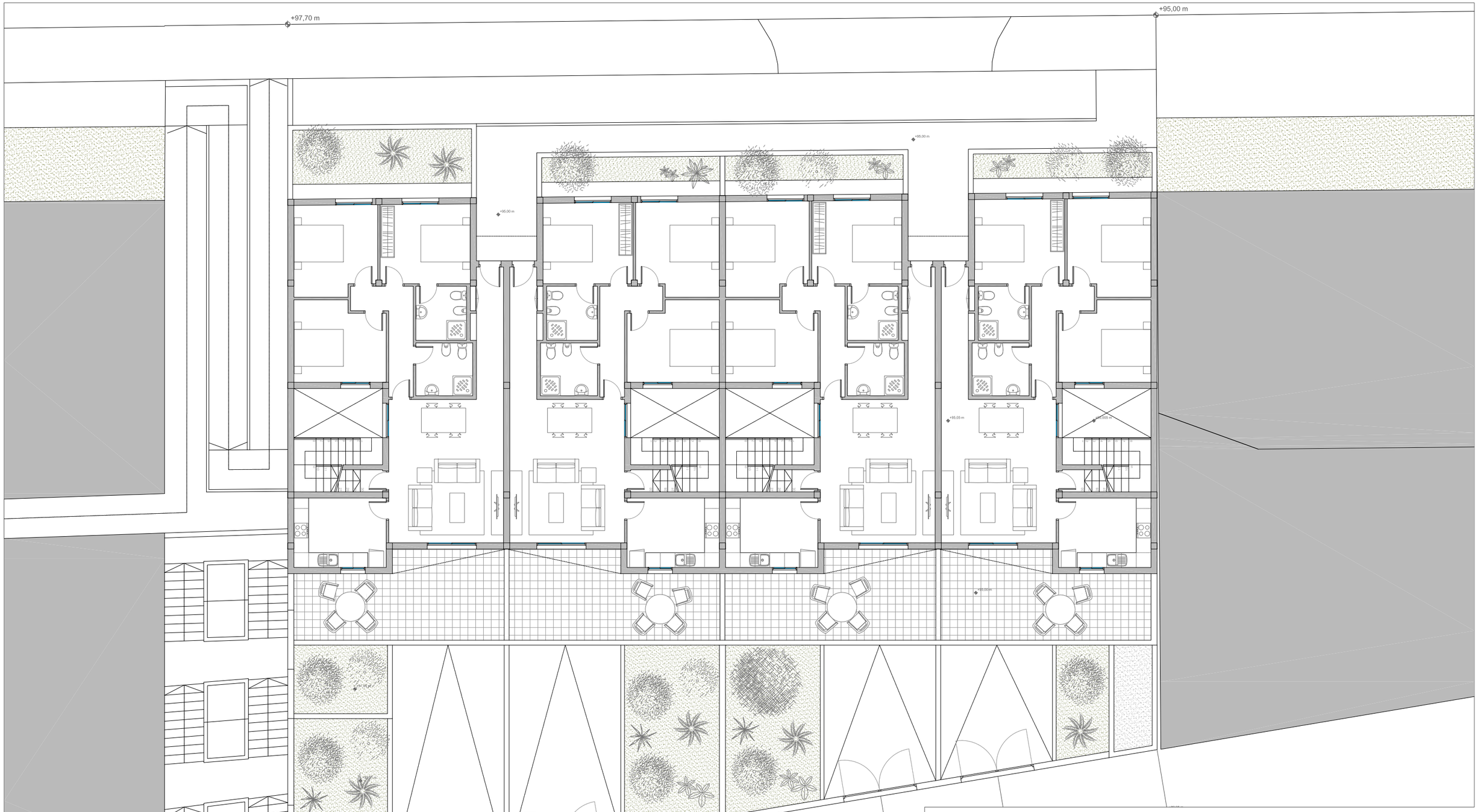

VERA MESA
ANTONIO JOSE -
DNI 43786697X

Firmado digitalmente por VERA MESA ANTONIO JOSE - DNI 43786697X
Motivo: DILIGENCIA: PARA HACER CONSTAR QUE EL PRESENTE DOCUMENTO HA SIDO APROBADO DEFINITIVAMENTE EN SESIÓN ORDINARIA DEL PLENO CELEBRADO EL 09 DE MAYO DEL 2017. EL SECREATARIO, ANTONIO JOSÉ VERA MESA.
Ubicación: SAN SEBASTIÁN DE LA GOMERA
Fecha: 2017.06.05 14:26:47 +01'00'

PROMOTOR: FRED OLSEN S.A.	ENCARGO: ANTEPROYECTO ÁMBITO MANZANA 5. TECINA BAJA	Nº DE PLANO 0304 / 11
EQUIPO REDACTOR: LUIS ABREU FERNÁNDEZ, LUIS ABREU DELGADO, RAÚL MEDINILLA SIMÓN	SITUACIÓN: Tecina. San Sebastián de La Gomera.	ESCALA 1 / 150
	PLANO: Propuesta. Planta Baja [+95,00 m].	
FIRMA:	ABR Estudio Uno s.l.p. Arquitectura y Urbanismo	FECHA Julio - 2.016