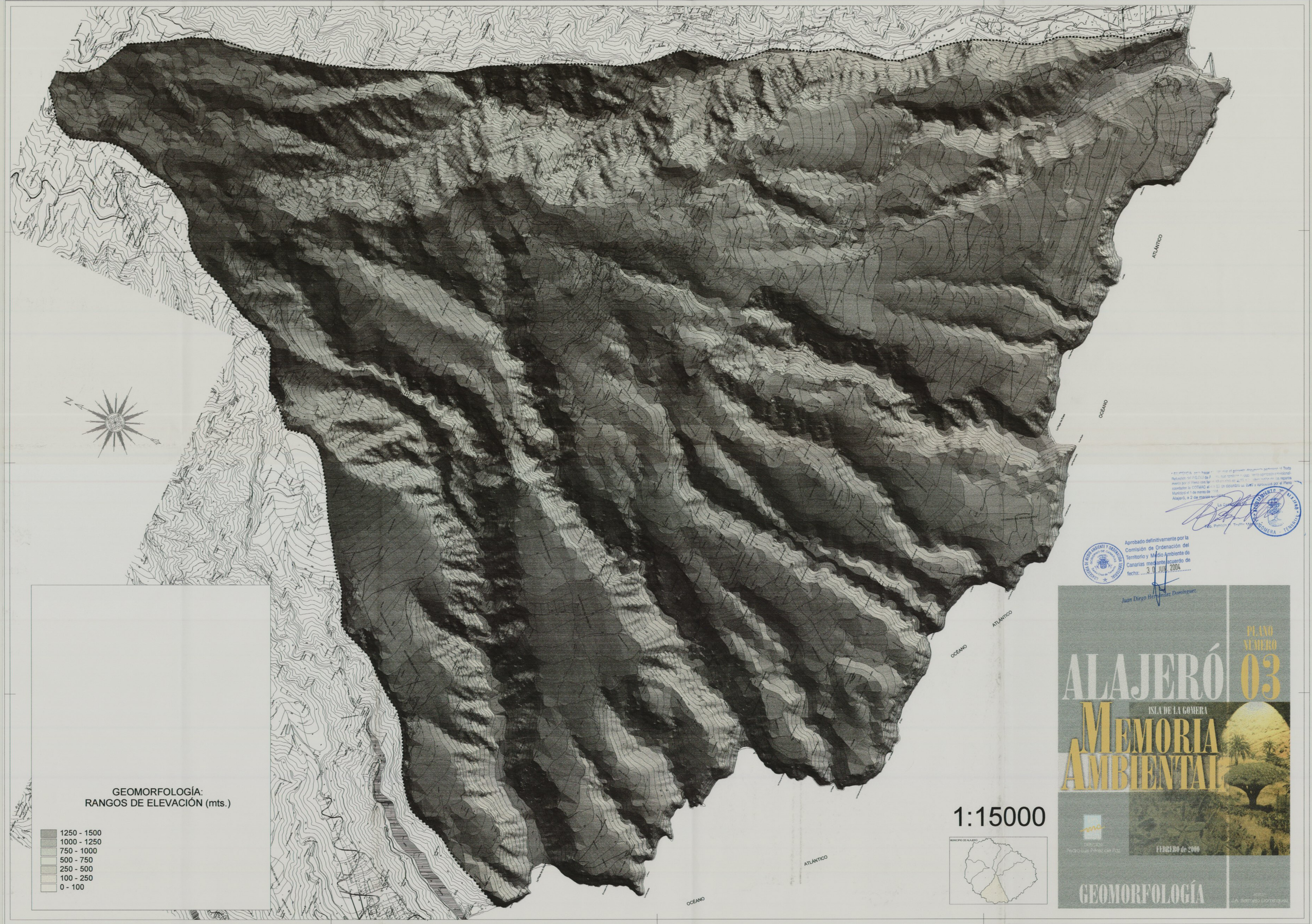
N
ATLÁNTICO
OCÉANO
ATLÁNTICO
OCÉANO
ATLÁNTICO
OCÉANO
GEOMORFOLOGÍA:
RANGOS DE ELEVACIÓN (mts.)
1250 - 1500
1000 - 1250
750 - 1000
500 - 750
250 - 500
100 - 250
0 - 100
1:15000
MUNICIPIO DE ALAJERÓ
Aprobado definitivamente por la
Comisión de Ordenación del
Territorio y Medio Ambiente de
Canarias mediante acuerdo de
fecha: 3 0 JUN. 2004
Juan Diego Hernández Domínguez
PLANO
NÚMERO
03
ALAJERÓ
ISLA DE LA GOMERA
MEMORIA
AMBIENTAL
FEBRERO de 2000
Pedro Luis Pérez de Paz
GEOMORFOLOGÍA