



SIMBOLOGÍA:

ESTADO DE LA EDIFICACIÓN:
 B BUENO
 R REGULAR
 Cob. COBERTIZOS
 EC EN CONSTRUCCIÓN
 RU RUMAS



TB= CONSTRUCCIÓN TRADICIONAL.
 N° DE PLANTAS
 H=C= N° DE PLANTAS + CONSTRUCCIÓN
 M= MEDIANERAS APARENTES
 F= FACHADAS
 N= DE RECIENTE CONSTRUCCIÓN

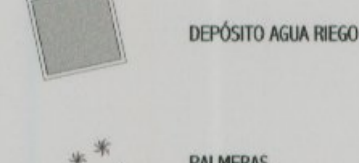

DEPÓSITO AGUA REGO



PALMERAS

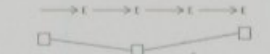

CONDUCCIÓN ELÉCTRICA AÉREA EN BAJA Y MEDIA TENSIÓN



CONDUCCIÓN ELÉCTRICA AÉREA EN ALTA TENSIÓN



PUNTO DE LUZ ALUMBRADO PÚBLICO

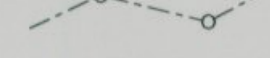

DELIMITACIÓN MARÍTIMO-TERRESTRE

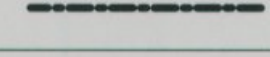

LÍMITE DEL TÉRMINO MUNICIPAL

Este Plan General de Ordenación Urbánística de Playa Santiago, en su totalidad, se ha elaborado en cumplimiento de lo establecido en el artículo 17 de la Ley 18/2003, de 4 de junio, de ordenación del territorio y medio ambiente de Alajero, y de la Ley 1/2004, de 2 de marzo, de ordenación del territorio y medio ambiente de Alajero, a 2 de marzo de 2004.

Alajero, 2 de marzo de 2004.
 Juan Diego Hernández Domínguez

Aprobado definitivamente por la
 Comisión de Ordenación del
 Territorio y Medio Ambiente de
 Alajero, a 2 de marzo de 2004.
 Juan Diego Hernández Domínguez

ALAJERO
PLAN GENERAL DE ORDENACIÓN URBANÍSTICA
 (PLAYA SANTIAGO-1)
 ÚLTIMO AYUNTAMIENTO DE ALAJERO
 CONSEJERÍA DE POLÍTICA TERRITORIAL

PLANO: INFORMACIÓN URBANÍSTICA (PLAYA SANTIAGO-1)
 ENERO 2002
 ESCALA: 1/1000
 INF-1
 EGS