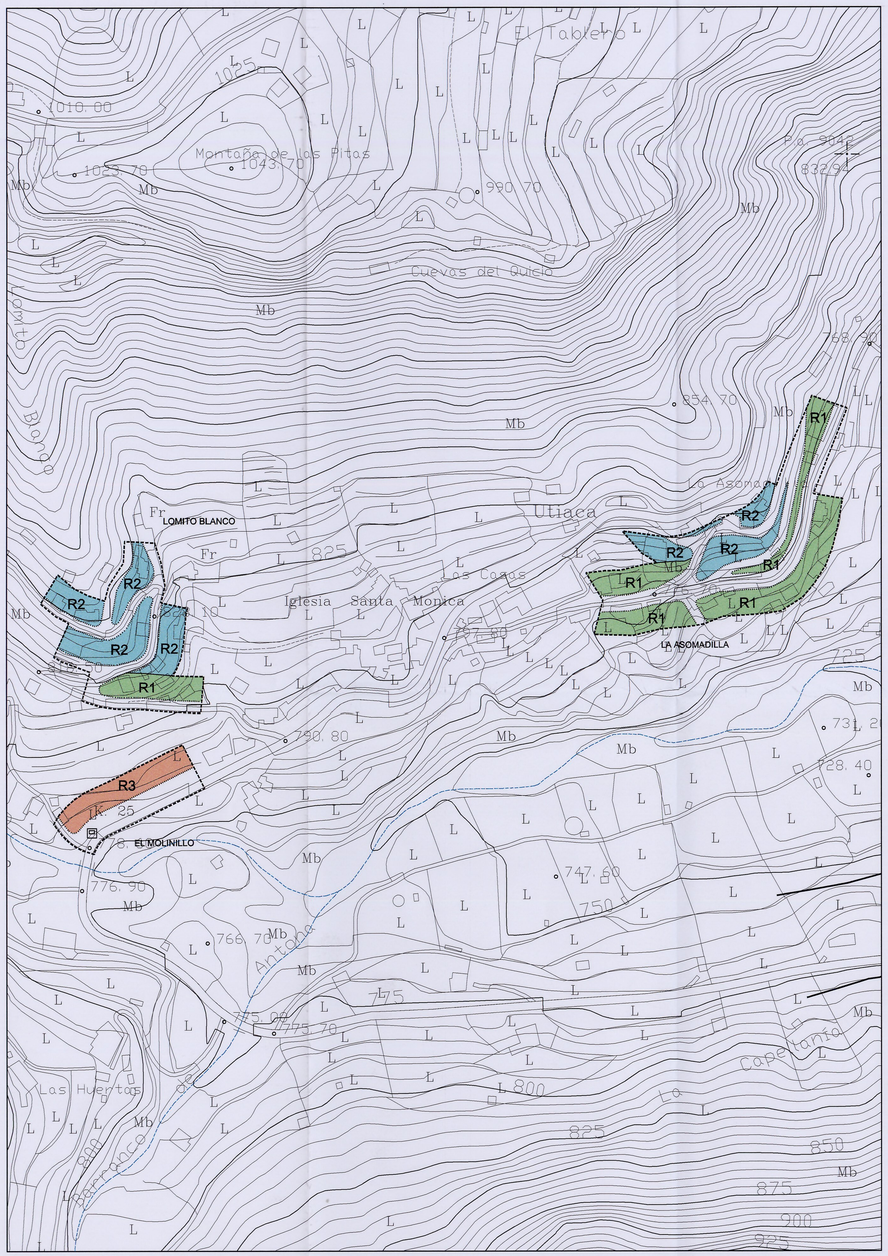

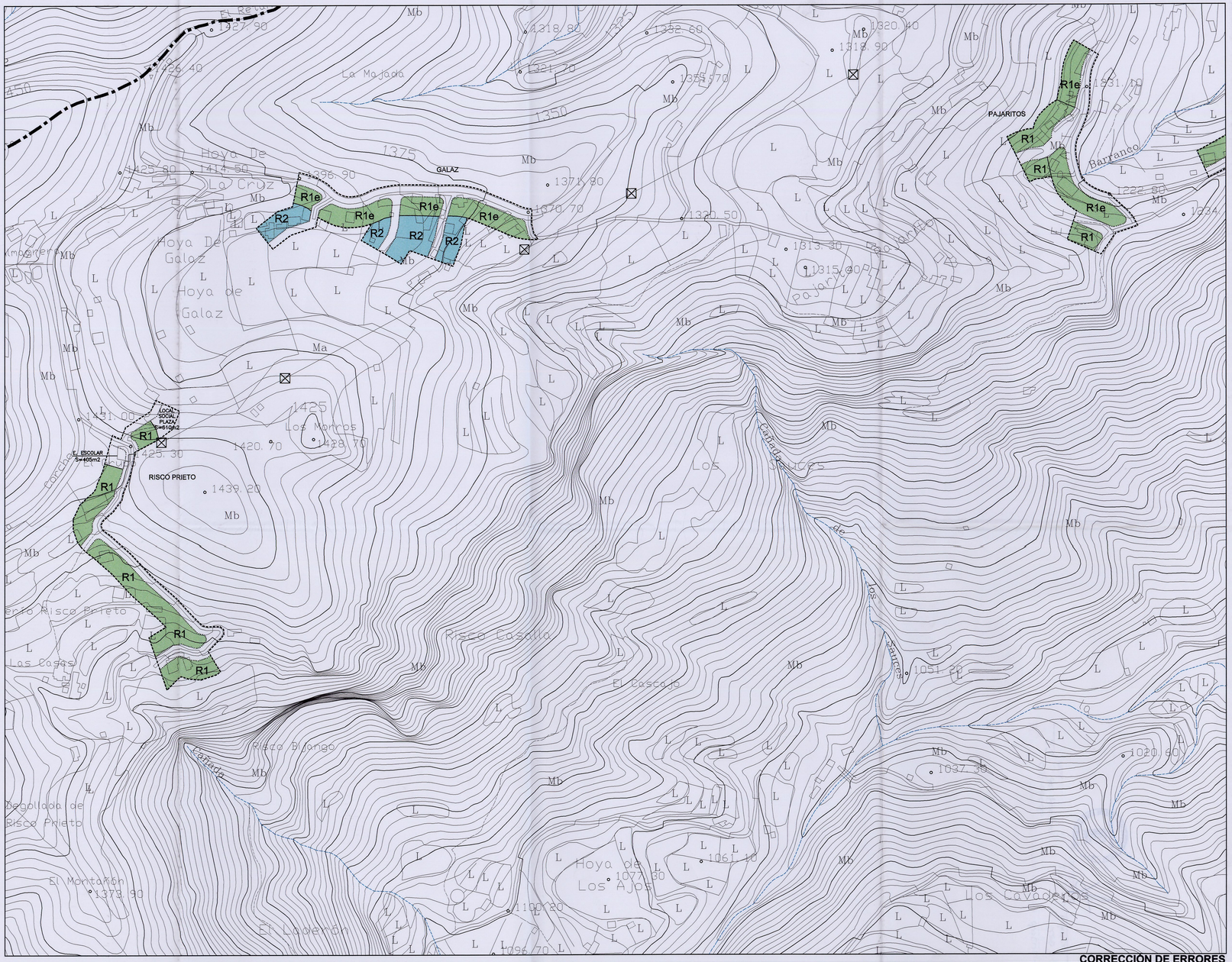

CORRECCIÓN DE ERRORES

La Comisión de Ordenación del Territorio y Medio Ambiente de Canarias, en sesión de fecha 27-4-07 acordó la APROBACIÓN DEFINITIVA del presente expediente.
Las Palmas de G.C. 8-6-07
El Secretario de la Comisión

		5
1		6
2		7
3		8
4		9

DELIMITACIONES EN SUELO RÚSTICO DE ASENTAMIENTOS RURALES

LÍMITE DEL TÉRMINO MUNICIPAL
DELIMITACIÓN DEL S.R.A.R.
ALINEACIÓN

EQUIPAMIENTO
ORDENANZA R1
ORDENANZA R2
ORDENANZA R3

TEXTO REFUNDIDO ADAPTACIÓN BÁSICA D.L. 1/2000 PLAN GENERAL DE ORDENACIÓN

PROMOTOR: CONSEJERÍA DE MEDIO AMBIENTE Y ORDENACIÓN TERRITORIAL
M.I. AYUNTAMIENTO DE VEGA DE SAN MATEO

SAN MATEO

PLANO: **SUELO RÚSTICO DE ASENTAMIENTOS RURALES**
RISCO PRIETO, GALAZ, PAJARITOS, LOMITO BLANCO, EL MOLINILLO Y LA ASOMADILLA

SUSTITUYE AL PLANO 4D Nº **4D´**

ESCALA: 1/2.000

EQUIPO REDACTOR: ÁLVAREZ, ÁLVAREZ Y NAVARRO, ARQUITECTOS, S.L.

FECHA: ENERO–07