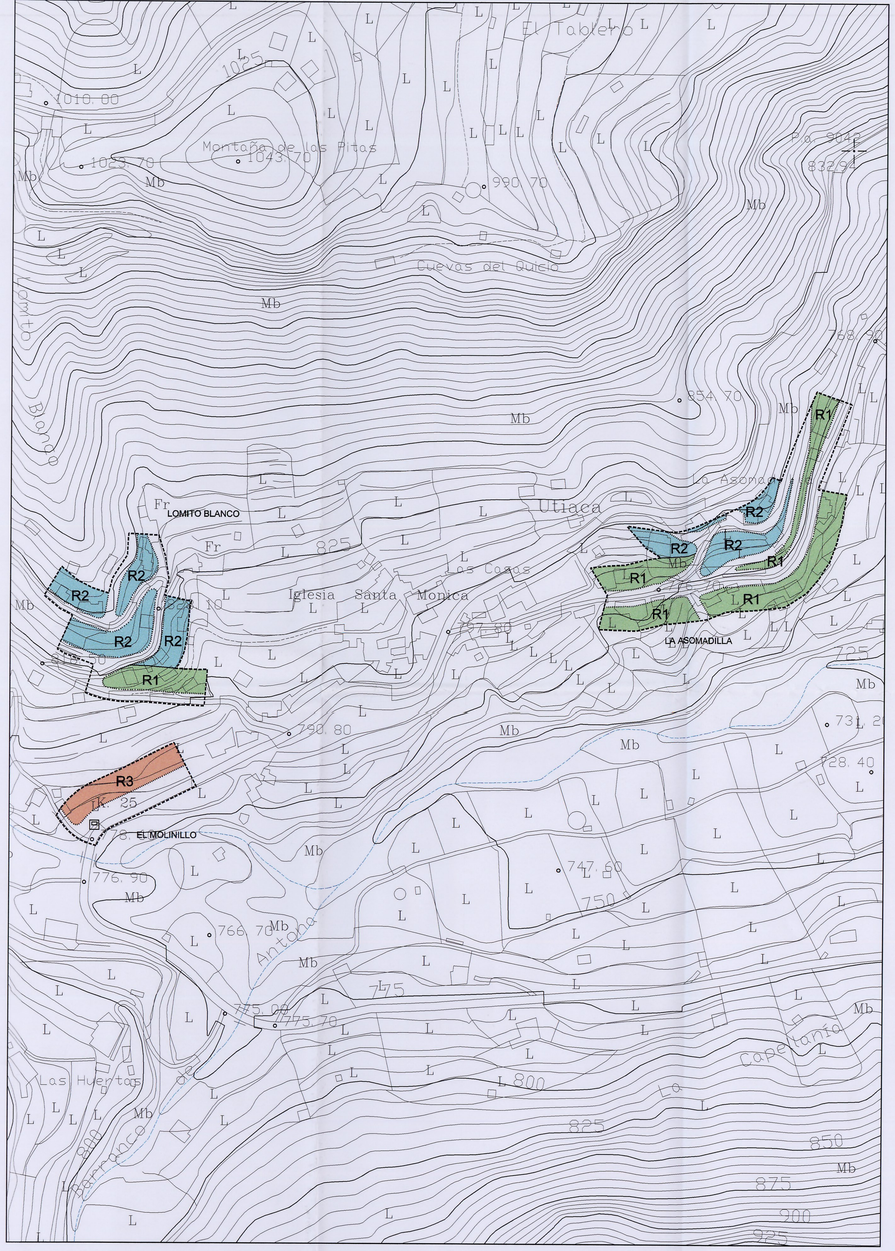

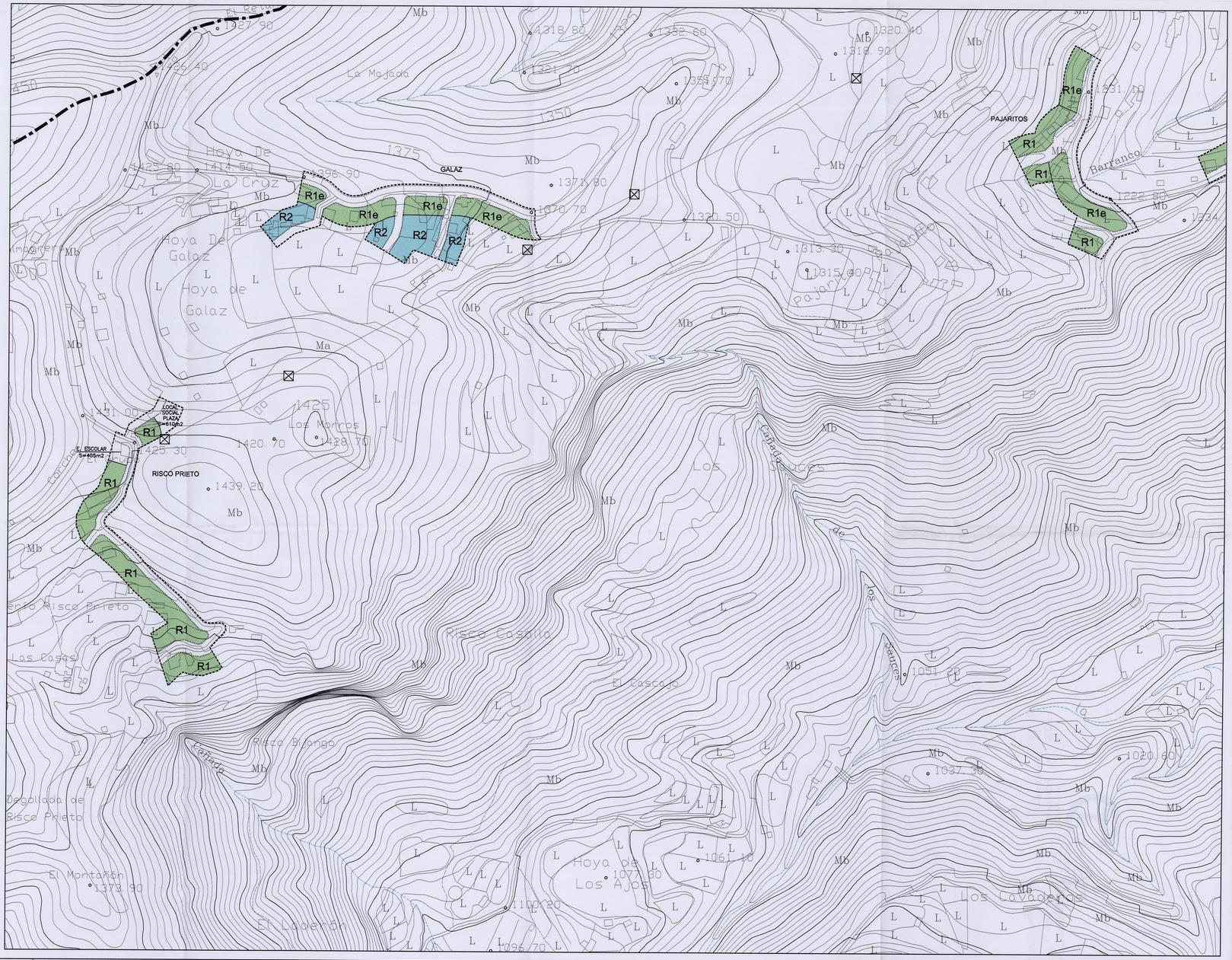

	5
1	6
2	7
3	8
4	9

La Comisión de Ordenación del Territorio y Medio Ambiente de Canarias, en sesión de fecha 29-4-03 acordó la APROBACIÓN DEFINITIVA del presente expediente
Las Palmas de G.C. 8-6-03
El Secretario

DELIMITACIONES EN SUELO RÚSTICO DE ASENTAMIENTOS RURALES

LÍMITE DEL TÉRMINO MUNICIPAL		EQUIPAMIENTO	
DELIMITACIÓN DEL S.R.A.R.		ORDENANZA	R1
ALINEACIÓN		ORDENANZA	R2
		ORDENANZA	R3

TEXTO REFUNDIDO ADAPTACIÓN BÁSICA D.L. 1/2000 PLAN GENERAL DE ORDENACIÓN

PROMOTOR: CONSEJERÍA DE MEDIO AMBIENTE Y ORDENACIÓN TERRITORIAL
M.I. AYUNTAMIENTO DE VEGA DE SAN MATEO

SAN MATEO

PLANO: **SUELO RÚSTICO DE ASENTAMIENTOS RURALES**
RISCO PRIETO, GALAZ, PAJARITOS, LOMITO BLANCO, EL MOLINILLO Y LA ASOMADILLA

Nº **4D**

ESCALA: 1/2.000

EQUIPO REDACTOR: ÁLVAREZ, ÁLVAREZ Y NAVARRO, ARQUITECTOS, S.L.

FECHA: FEBRERO–05