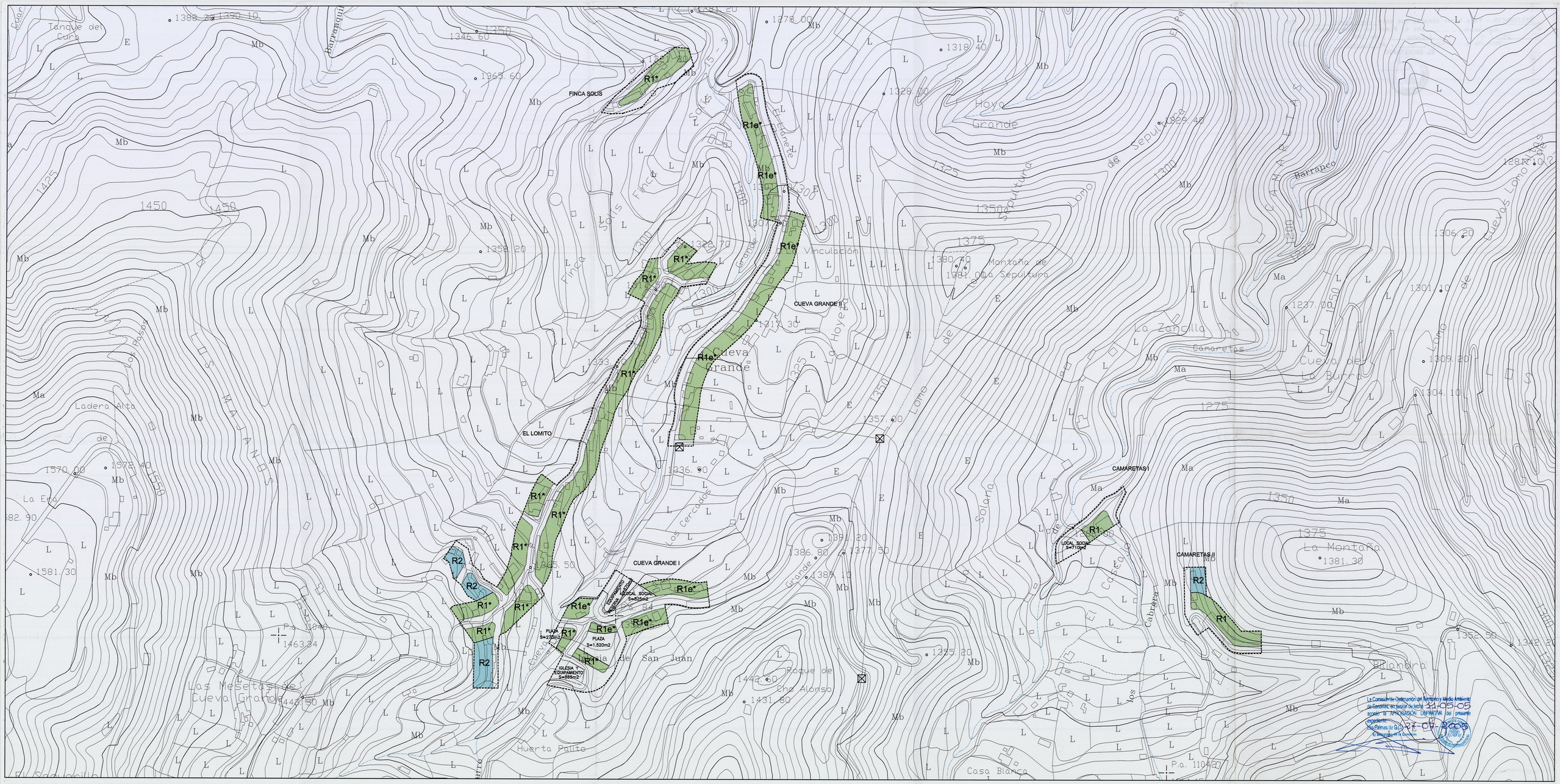

La Comisión de Ordenación del Territorio y Medio Ambiente de Canarias, en sesión de fecha 22-05-05 acordó la APROBACIÓN DEFINITIVA del presente expediente.
Las Palmas de G.C. 27-07-2005
El Secretario de la Comisión

	5
1	6
2	7
3	8
4	9

DELIMITACIONES EN SUELO RÚSTICO DE ASENTAMIENTOS RURALES

LÍMITE DEL TÉRMINO MUNICIPAL

DELIMITACIÓN DEL S.R.A.R.

ALINEACIÓN

EQUIPAMIENTO

ORDENANZA R1

ORDENANZA R2

ORDENANZA R3

TEXTO REFUNDIDO ADAPTACIÓN BÁSICA D.L. 1/2000 PLAN GENERAL DE ORDENACIÓN

PROMOTOR: CONSEJERÍA DE MEDIO AMBIENTE Y ORDENACIÓN TERRITORIAL
M.I. AYUNTAMIENTO DE VEGA DE SAN MATEO

SAN MATEO

PLANO: **SUELO RÚSTICO DE ASENTAMIENTOS RURALES**
CUEVA GRANDE, CAMARETAS, FINCA SOLIS Y EL LOMITO

Nº **3D**

ESCALA: 1/2.000

EQUIPO REDACTOR: ÁLVAREZ, ÁLVAREZ Y NAVARRO, ARQUITECTOS, S.L.

FECHA: FEBRERO-05