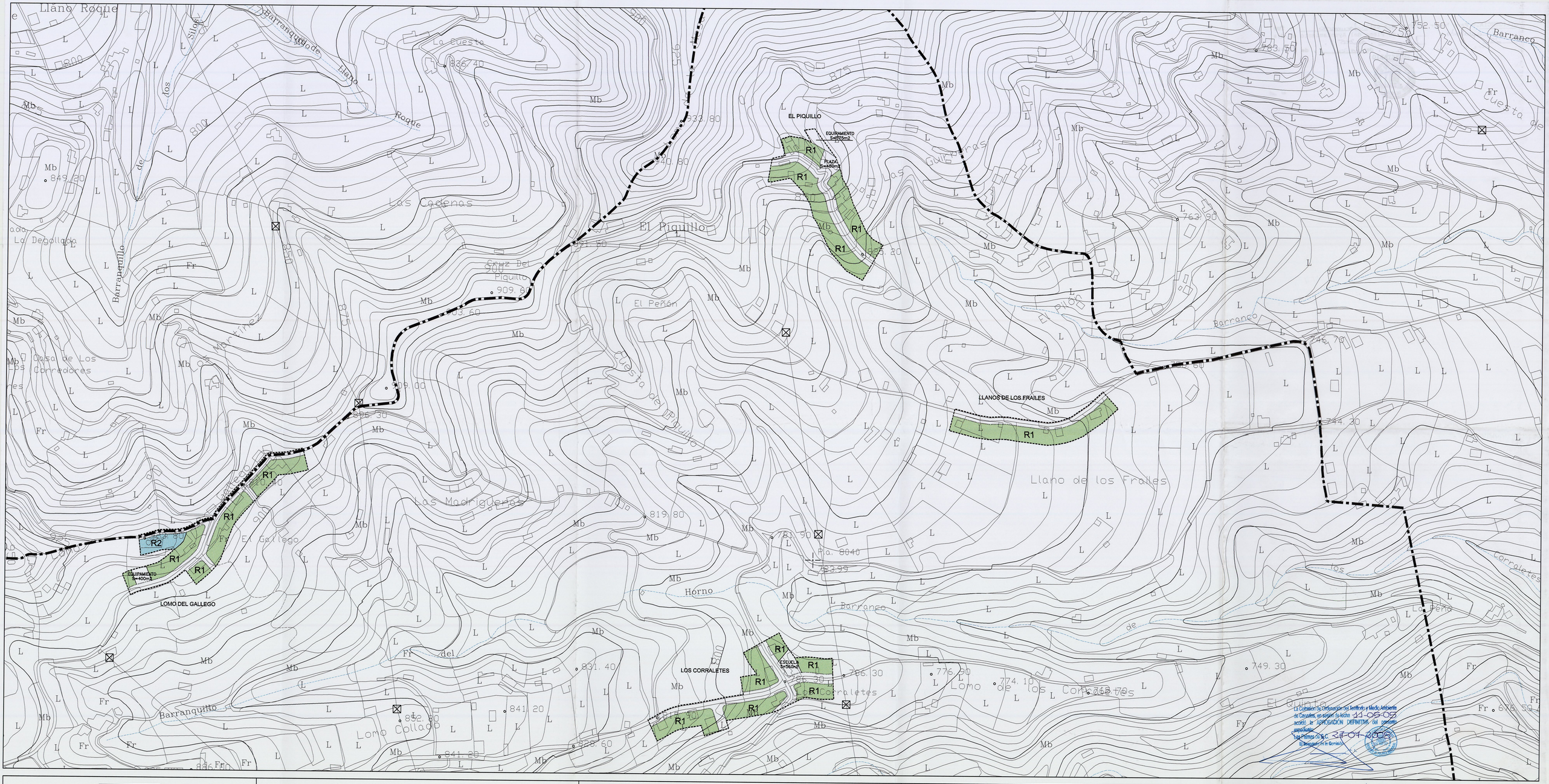

La Comisión de Ordenación del Territorio y Medio Ambiente de Canarias, en sesión de fecha 11-05-05 acordó la APROBACIÓN DEFINITIVA del presente expediente.
Las Palmas de G.C. 27-01-2006
El Secretario de la Comisión

	5
1	6
2	7
3	8
4	9

DELIMITACIONES EN SUELO RÚSTICO DE ASENTAMIENTOS RURALES

LÍMITE DEL TÉRMINO MUNICIPAL		EQUIPAMIENTO	
DELIMITACIÓN DEL S.R.A.R.		ORDENANZA	R1
ALINEACIÓN		ORDENANZA	R2
		ORDENANZA	R3

TEXTO REFUNDIDO ADAPTACIÓN BÁSICA D.L. 1/2000 PLAN GENERAL DE ORDENACIÓN

PROMOTOR: CONSEJERÍA DE MEDIO AMBIENTE Y ORDENACIÓN TERRITORIAL
M.I. AYUNTAMIENTO DE VEGA DE SAN MATEO

SAN MATEO

PLANO: **SUELO RÚSTICO DE ASENTAMIENTOS RURALES**
LOMO DEL GALLEGO, LOS CORRALETES, EL PIQUILLO Y LLANOS DE LOS FRAILES

Nº **1D**

ESCALA: 1/2.000

EQUIPO REDACTOR: ÁLVAREZ, ÁLVAREZ Y NAVARRO, ARQUITECTOS, S.L.

FECHA: FEBRERO-05