

93  
74

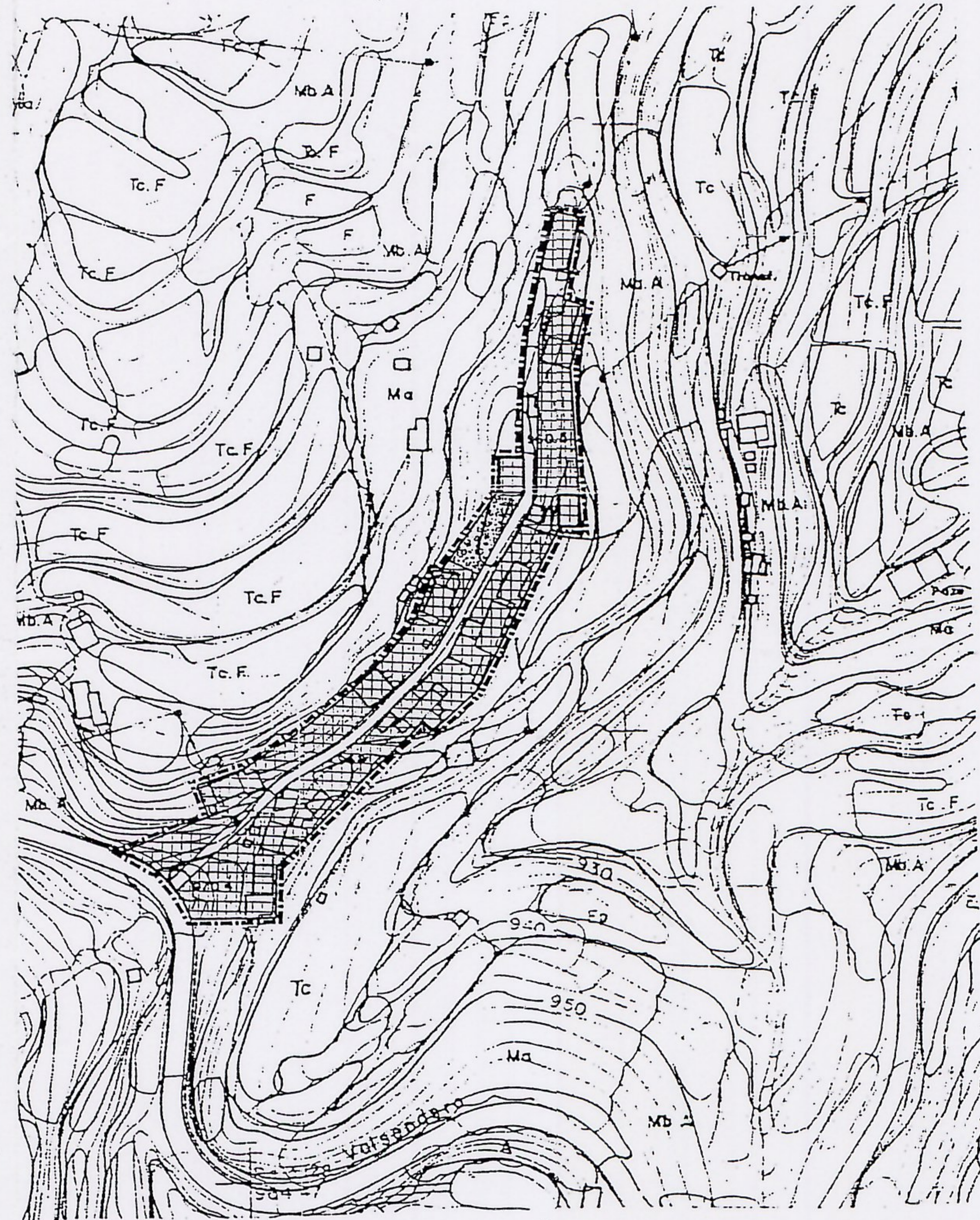

DILIGENCIA.- Para hacer constar que el presente documento forma parte del expte. " Modificación puntual nº 1 de las Normas Subsidiarias de Valleseco", aprobado por el Pleno Municipal en sesión de fecha 26-03-93 Valleseco, a 29-03-93  
EL SECRETARIO,

DILIGENCIA.- Para hacer constar que el presente documento forma parte del expte. " Modificación puntual nº 2 de las Normas Subsidiarias de Valleseco", aprobado por el Pleno Municipal en sesión de fecha 12-11-93 Valleseco, a 15-11-93  
EL SECRETARIO,

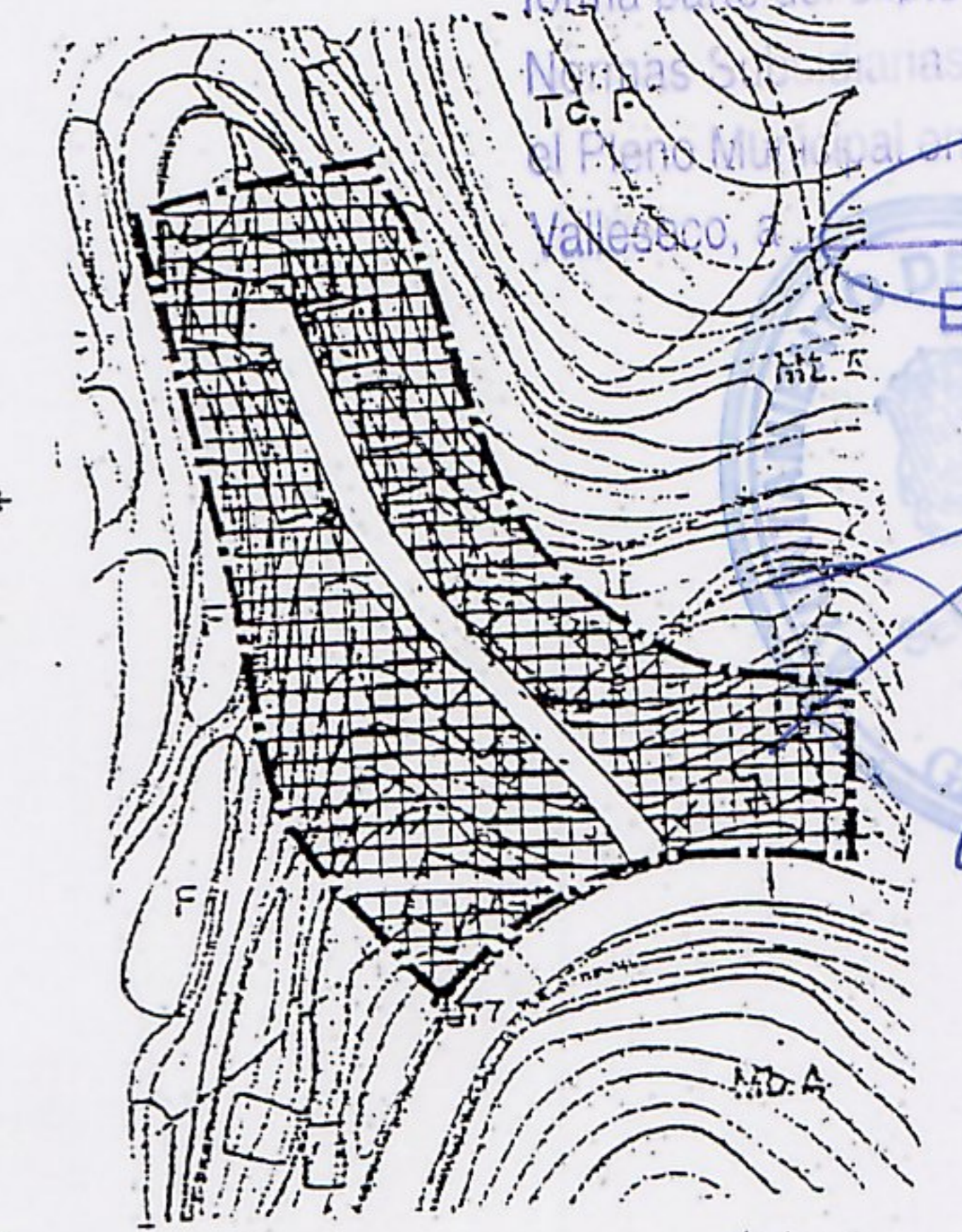

La Comisión de Ordenación del Territorio y Medio Ambiente de Canarias, en sesión de fecha 07 MAYO 2001 acordó la APROBACIÓN DEFINITIVA del presente expediente.  
Las Palmas de G.C. U 7 AGO. 2002  
El Secretario de la Comisión

El Consejo de Política Territorial y Urbanismo de Canarias, en sesión de fecha 4 MAYO 1995 acordó la aprobación definitiva del presente expediente.  
Las Palmas de G.C. U 7 AGO. 2002

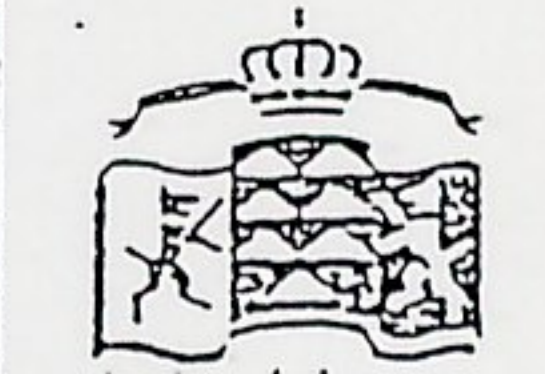

GOBIERNO DE CANARIAS  
CONSEJERIA DE POLITICA TERRITORIAL

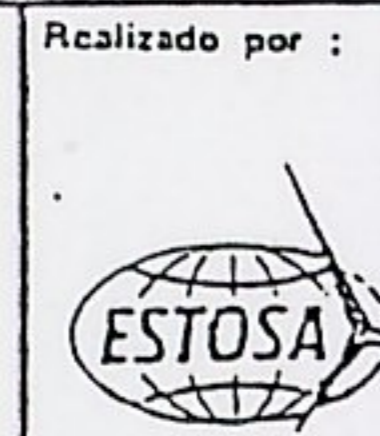
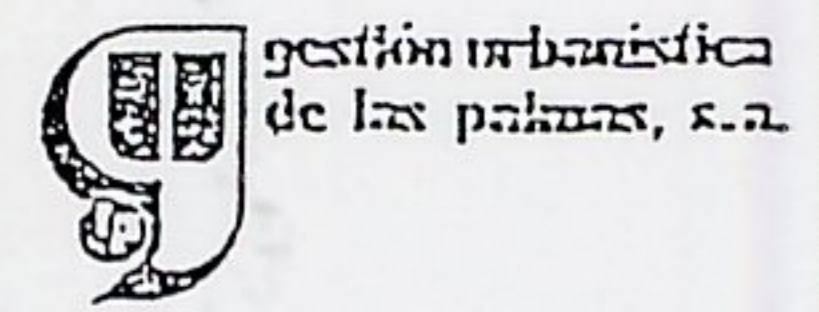

Realizado por :	ESTOSA
EDIFICACION PUBLICA	[Pattern]
EDIFICACION PRIVADA PERMITIDA	[Pattern]
ESPACIO LIBRE PUBLICO	[Pattern]
ESPACIO LIBRE PRIVADO	[Pattern]
SUELO RUSTICO	[Pattern]

ARQUITECTO  
CARLOS MIGUEL ESCOLANO  
ALVARO SANCHEZ RAMOS

NORMAS SUBSIDIARIAS DE PLANEAMIENTO  
AYUNTAMIENTO DE VALLESECO

ASENTAMIENTO RURAL NOF.MATIVA	ORDENACION
TROYANAS/CARPINTERAS	
1/1.000	OCTUBRE 1994
	2.C