

75
76

DILIGENCIA - Para hacer constar que el presente documento forma parte del expte. " Modificación puntual nº 2 Normas Subsidiarias Valleseco", aprobado por el Pleno Municipal en sesión de fecha 26-05-99 Valleseco, a 29-03-99

EL SECRETARIO

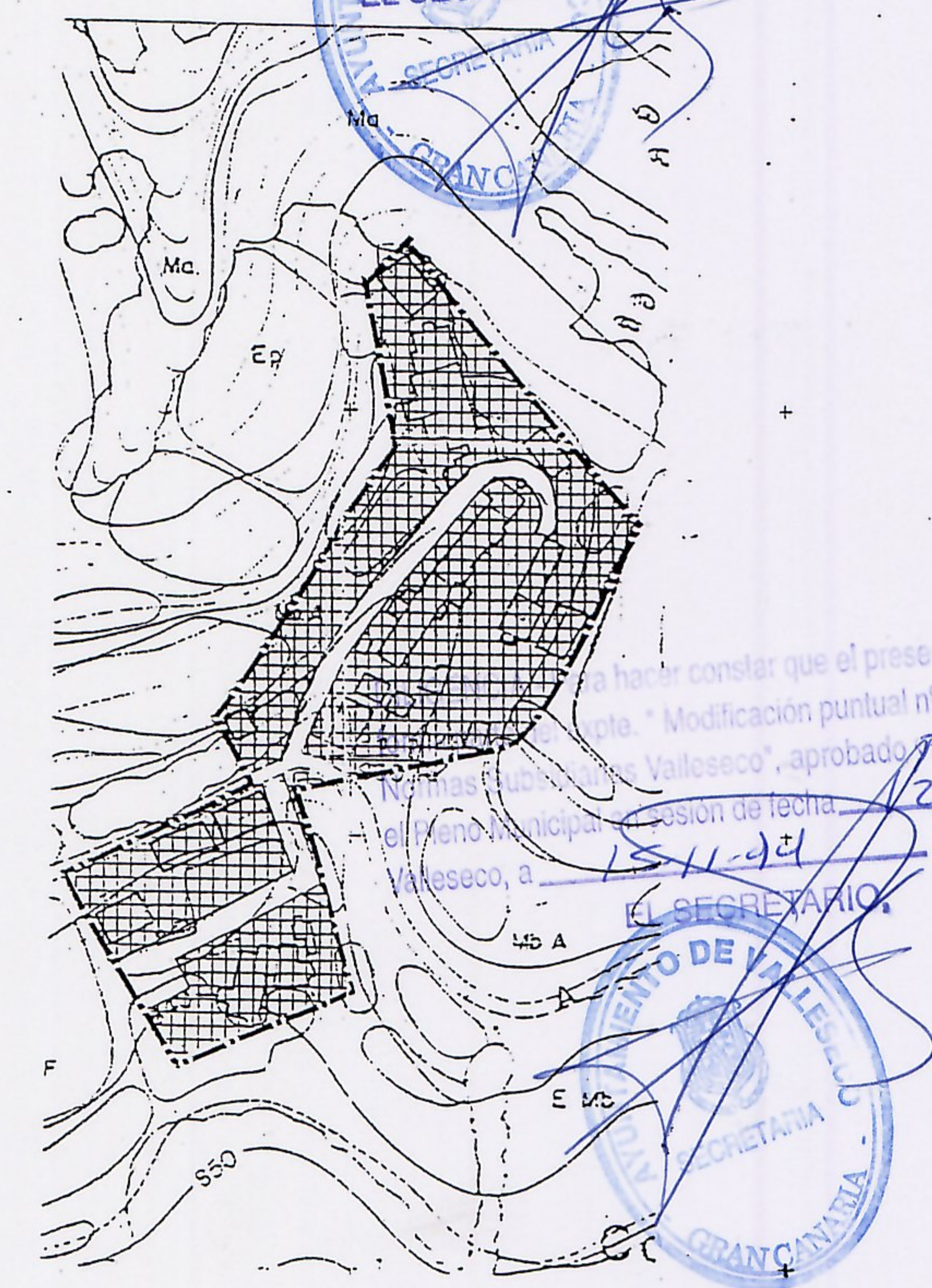

DILIGENCIA - Para hacer constar que el presente documento forma parte del expte. " Modificación puntual nº 2 Normas Subsidiarias Valleseco", aprobado por el Pleno Municipal en sesión de fecha 15-11-91 Valleseco, a 15-11-91

EL SECRETARIO





La Comisión de Ordenación del Territorio y Medio Ambiente de Canarias, en sesión de fecha 07 MAYO 2001 acordó la APROBACIÓN DEFINITIVA del presente expediente: 07 AGO. 2002



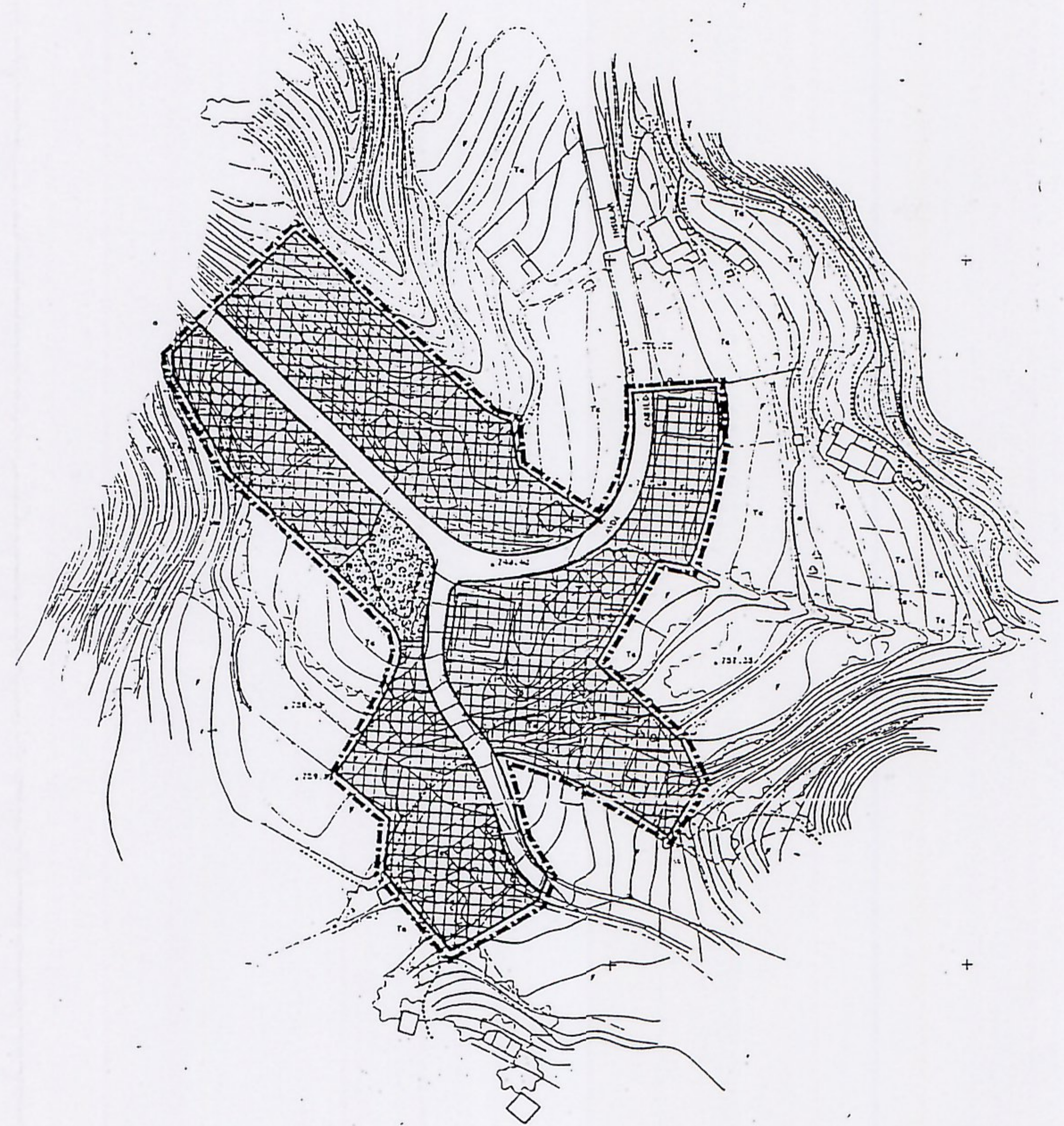

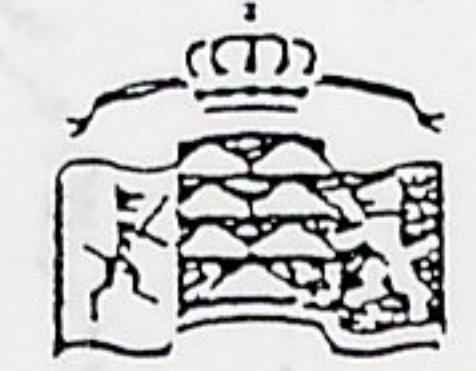
El Consejo de Política Territorial por el Departamento de Territorio acordó la aprobación definitiva del presente expediente. Las Palmas de G.C., a 24 de Mayo de 1995



 GOBIERNO DE CANARIAS
CONSEJERIA DE POLITICA TERRITORIAL

 gestión urbanística de las palmas, s.a.

Realizado por:
 ESTOSA

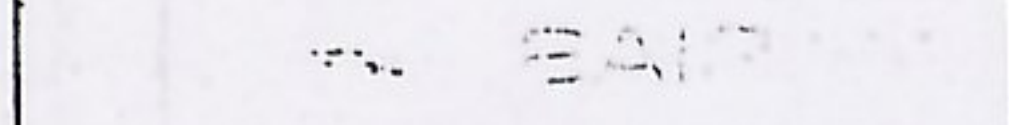
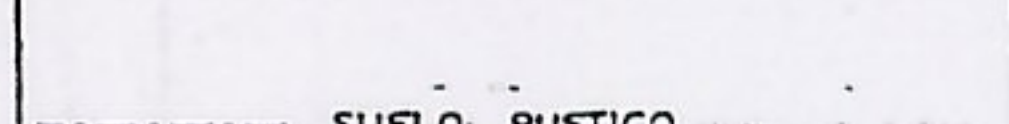
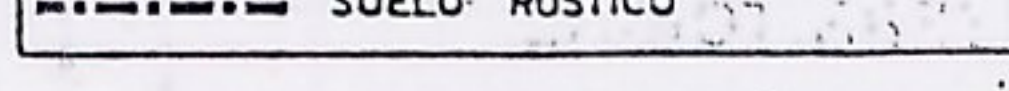
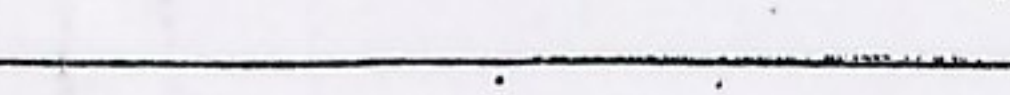
	EDIFICACION PUBLICA
	EDIFICACION PRIVADA PERMITIDA
	ESPACIO LIBRE PUBLICO
	ESPACIO LIBRE PRIVADO
	SUELO RUSTICO

ARQUITECTO
CARLOS ESCOLANO

JAJO SANCHEZ RAMOS

NORMAS SUBSIDIARIAS DE PLANEAMIENTO
AYUNTAMIENTO DE VALLESECO

PLANIMETRIA
ASENTAMIENTO RURAL MORMATIVA
MGNAGAS / EL CASERON
1/1.000
OCTUBRE 1994

MODIFICACIONES ACUERDO C. U. M. 24 enero 1.995
ORDENACION
4