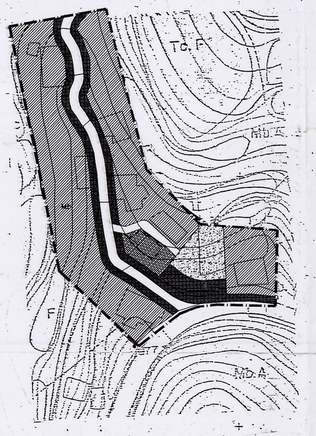

La Comisión de Ordenación del Territorio y Medio Ambiente de Canarias, en sesión de fecha 17 MAYO 2001 acordó la APROBACIÓN DEFINITIVA del presente expediente.
Por Delegación de la Ponencia
DILIGENCIA: Para hacer constar que el presente documento forma parte del acuerdo "Modificación puntual nº 2 Normas Subsidiarias Valleseco", aprobado por el Pleno Municipal en sesión de fecha 26-03-99
Valleseco a 29-03-99
DILIGENCIA: Para hacer constar que el presente documento forma parte del acuerdo "Modificación puntual nº 2 Normas Subsidiarias Valleseco", aprobado por el Pleno Municipal en sesión de fecha 12-11-99
Valleseco a 15-11-99

~~20~~ 19

MODIFICACIONES ACUERDO C. U. M. A. C
24 enero 1.995

GOBIERNO DE CANARIAS

CONSEJERIA DE POLITICA TERRITORIAL

gestión urbanística de las palmas, s.a.

Realizado por :

ESTOSA

SUELO RUSTICO

Edificación adosada
Edificación aislada
Espacios verdes
A.A.V.V.
Espacios libres
Acceso rodado

NORMAS SUBSIDIARIAS DE PLANEAMIENTO

AYUNTAMIENTO DE VALLESECO

DESIGNACION: ASENTAMIENTO RURAL NORMATIVA TROYANAS/CARPINTERAS

PLANO DE: ORDENACION

ESCALA: 1/1.000

FECHA: OCTUBRE 1.994

PLANO Nº: 44 2C