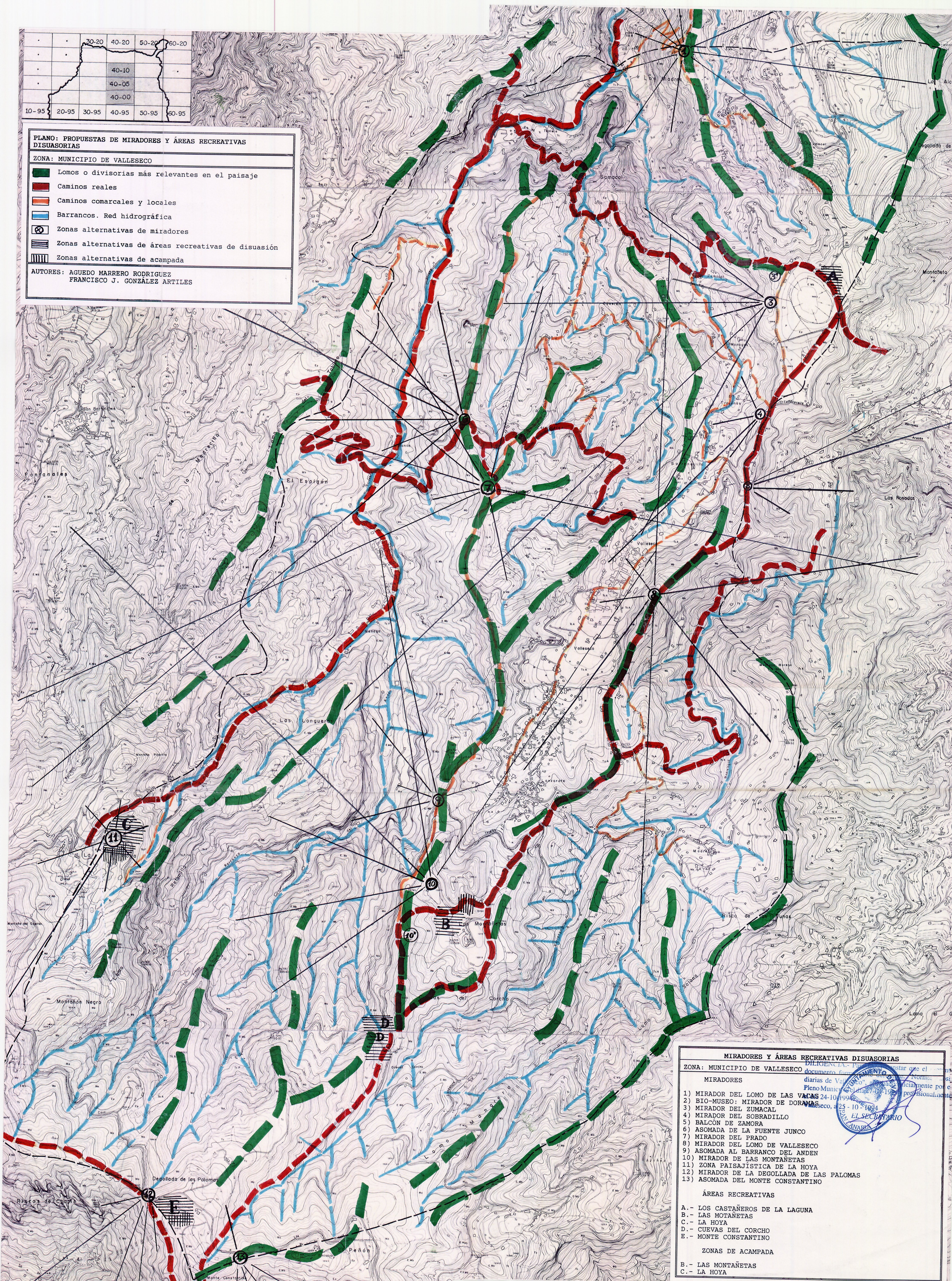
30-20
40-20
50-20
60-20
40-10
40-05
40-00
10-95
20-95
30-95
40-95
50-95
60-95
PLANO: PROPUESTAS DE MIRADORES Y ÁREAS RECREATIVAS DISUASORIAS
ZONA: MUNICIPIO DE VALLESECO
Lomos o divisorias más relevantes en el paisaje
Caminos reales
Caminos comarcales y locales
Barrancos. Red hidrográfica
Zonas alternativas de miradores
Zonas alternativas de áreas recreativas de disuasión
Zonas alternativas de acampada
AUTORES: AGUEDO MARRERO RODRIGUEZ
FRANCISCO J. GONZÁLEZ ARTILES
Las Madres
Somacal
Degollada de
Montañeta
Las Rosadas
Fontanales
El Espigón
Vallaseco
Las Longueras
Montaña Pajarito
Montañón Negro
Degollada de las Palomas
Riscos de Chapín
Risco de Las Lunas
Lomo
Lomo Manco
El Peñón
Monte Constantino
MIRADORES Y ÁREAS RECREATIVAS DISUASORIAS
ZONA: MUNICIPIO DE VALLESECO
MIRADORES
1) MIRADOR DEL LOMO DE LAS VACAS
2) BIO-MUSEO: MIRADOR DE DORAMAS
3) MIRADOR DEL ZUMACAL
4) MIRADOR DEL SOBRADILLO
5) BALCÓN DE ZAMORA
6) ASOMADA DE LA FUENTE JUNCO
7) MIRADOR DEL PRADO
8) MIRADOR DEL LOMO DE VALLESECO
9) ASOMADA AL BARRANCO DEL ANDEN
10) MIRADOR DE LAS MONTAÑETAS
11) ZONA PAISAJÍSTICA DE LA HOYA
12) MIRADOR DE LA DEGOLLADA DE LAS PALOMAS
13) ASOMADA DEL MONTE CONSTANTINO
ÁREAS RECREATIVAS
A.- LOS CASTAÑEROS DE LA LAGUNA
B.- LAS MOTAÑETAS
C.- LA HOYA
D.- CUEVAS DEL CORCHO
E.- MONTE CONSTANTINO
ZONAS DE ACAMPADA
B.- LAS MONTAÑETAS
C.- LA HOYA
DILIGENCIA.- Para constar que el documento formado de Normas Subsidiarias de Vallaseco", aprobado inicialmente por el Pleno Municipal de fecha 27-02-1992 y provisionalmente 24-10-1994.
Vallaseco, a 25 - 10 - 1994
EL SECRETARIO