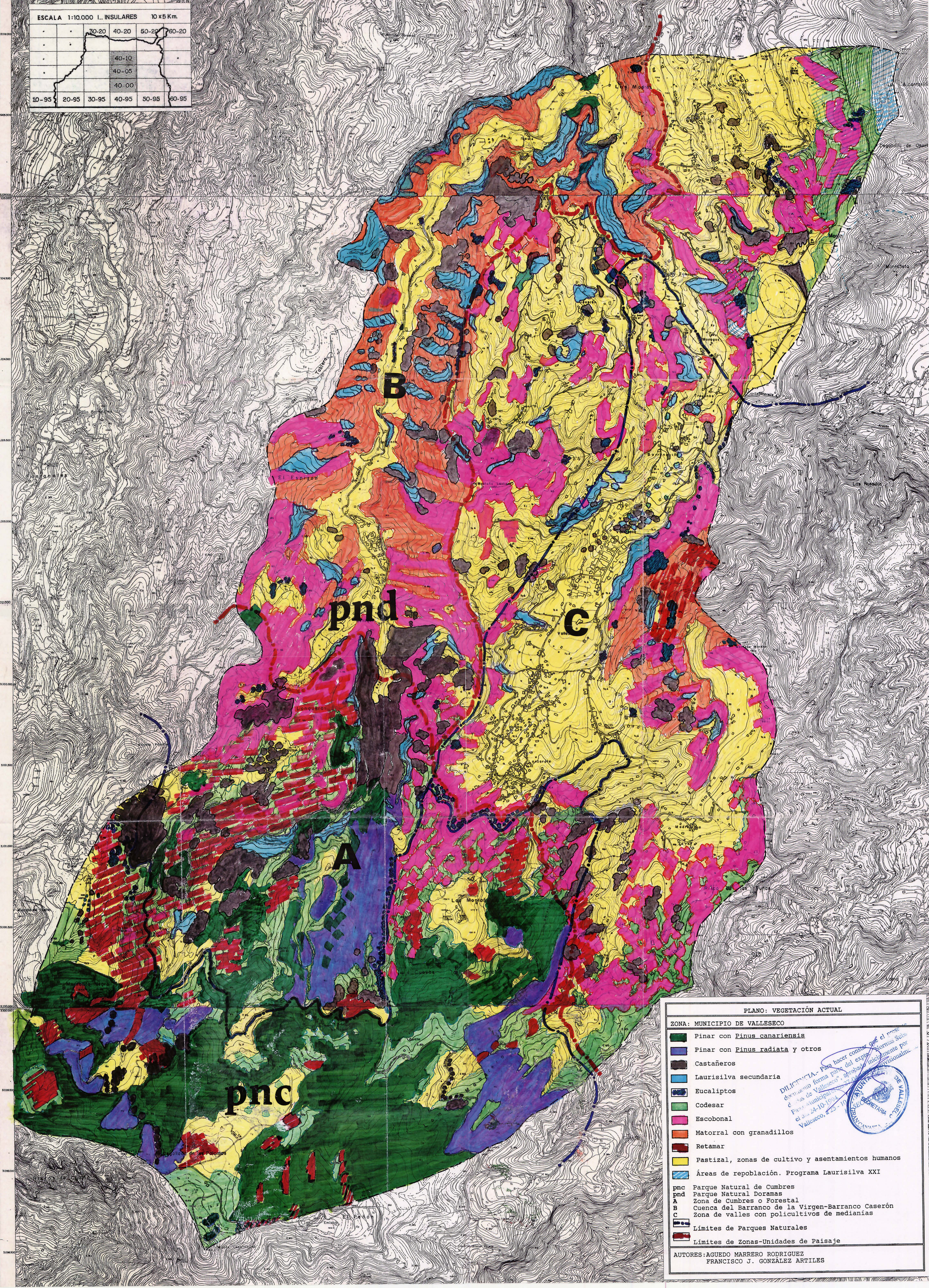
ESCALA 1:10.000 I... INSULARES 10 x 5 Km.
30-20
40-20
50-20
60-20
40-10
40-05
40-00
10-95
20-95
30-95
40-95
50-95
60-95
B
pnd
C
A
pnc
PLANO: VEGETACIÓN ACTUAL
ZONA: MUNICIPIO DE VALLESECO
Pinar con Pinus canariensis
Pinar con Pinus radiata y otros
Castañeros
Laurisilva secundaria
Eucaliptos
Codesar
Escobonal
Matorral con granadillos
Retamar
Pastizal, zonas de cultivo y asentamientos humanos
Áreas de repoblación. Programa Laurisilva XXI
pnc Parque Natural de Cumbres
pnd Parque Natural Doramas
A Zona de Cumbres o Forestal
B Cuenca del Barranco de la Virgen-Barranco Caserón
C Zona de valles con policultivos de medianías
Límites de Parques Naturales
Límites de Zonas-Unidades de Paisaje
AUTORES: AGUEDO MARRERO RODRIGUEZ
FRANCISCO J. GONZÁLEZ ARTILES