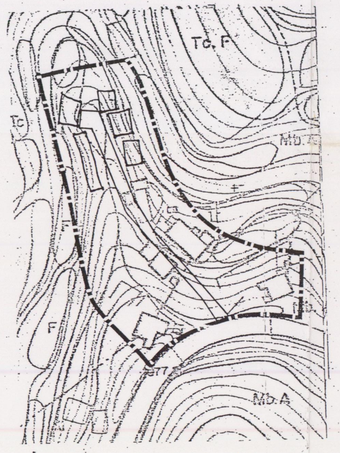

El Consejero de Politica Territorial por orden departamental de fecha 4 MAYO 1995 acordo la aprobacion definitiva del presente expediente.

Las Palmas de G. C., a ____ de _____ de 19__

ANULADO

MODIFICACIONES ACUERDO C. U. M. A. C 24 enero 1.995

GOBIERNO DE CANARIAS

CONSEJERIA DE POLITICA TERRITORIAL

gestión urbanística de las palmas, s.a.

Realizado por :

ESTOSA

SUELO RUSTICO

ARQUITECTOS

CARLOS MELLO ESCOLANO

JULIO SANCHEZ RAMOS

NORMAS SUBSIDIARIAS DE PLANEAMIENTO

AYUNTAMIENTO DE VALLESECO

DESIGNACION: ASENTAMIENTO RURAL DELIMITACION TROYANAS/CARPINTERAS

PLANO DE: ORDENACION

ESCALA: 1/1.000

FECHA: OCTUBRE 1.994

PLANO Nº 2.B