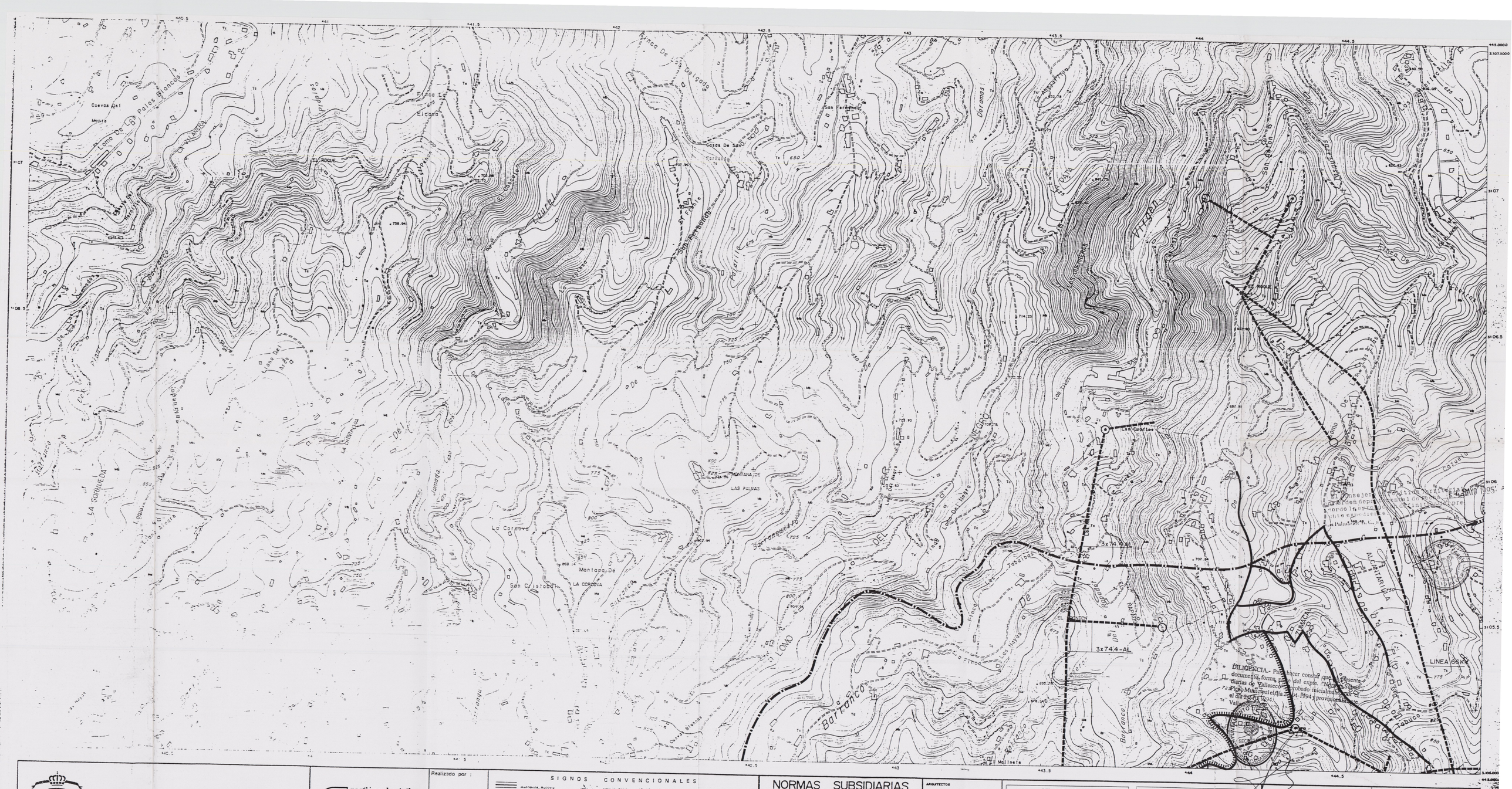

GOBIERNO DE CANARIAS

CONSEJERIA DE POLITICA TERRITORIAL

gestión urbanística de las palmas, s.a.

Realizado por :

ESTOSA

SIGNOS CONVENCIONALES

Autopista, Autovía — Vértice Geodésico (S, 24 y 31 Orden) — Acequia — Carretera, Puente — Vértice Trigonométrico, Punto de Apoyo — Canal — Camino — Límite de Parcela Aparente — Piscina, Estanque — Senda — Límite de Término Municipal — Torre Metálica, Poste — Muro, Pared o Tapia — Edificio — Cultivo de Núm. Cada — Alambrada, Cerca Metálica — Arroyo — Masa de Arbolado

NORMAS SUBSIDIARIAS DE PLANEAMIENTO

AYUNTAMIENTO DE VALLESECO

ARQUITECTOS

CARLOS MEDIGO ESCOLANO

JULIO SANCHEZ RAMOS

RED DE ABASTECIMIENTO DE AGUA

DEPOSITO REGULADOR

POZO DE CAPTACION MUNICIPAL

RED DE SANEAMIENTO

FUENTE: MUNICIPAL

RED DE ALTA TENSION

TORREON / TRANSFORMADOR

FUENTE: UNELCO

PROVINCIA: LAS PALMAS		MUNICIPIO: VALLESECO	
ESCALA 1:5.000	EQUI. CURVAS 5 m.	FECHA OCTUBRE 1.994	
INFORMACION		60	C-3-A / C-4-B / C-4-A / C-3-B / C-4-C / C-4-B / D-3-A / D-4-D / D-4-A
DENOMINACION INFRAESTRUCTURA: -RED DE ABASTECIMIENTO - SANEAMIENTO -RED DE ALTA TENSION			Nº Hoja C-4-C