

DELIMITACIÓN



SUNC-1 UA-1 BASAYETA

SITUACIÓN / ENTIDAD DE POBLACIÓN	Basayeta. TEROR CASCO
CLASE Y CATEGORÍA:	SUELO URBANO NO CONSOLIDADO
USO CARACTERÍSTICO	Residencial
SUPERFICIE PLANEAMIENTO VIGENTE	0,31 Ha
SUPERFICIE CARTOGRAFÍA	3.132 m ²

DESCRIPCIÓN

La unidad de actuación linda al norte con trasera de viviendas en la calle Marquez del Toro, al este y al sur con el Barranco de Basayeta y al oeste con el sector SUSNO R-2.2. Basayeta. En el interior de la unidad no se encuentran construcciones

ACCESIBILIDAD

A la unidad de actuación se accede a través de la Calle Marqués del Toro

ESTADO ACTUAL



DELIMITACIÓN

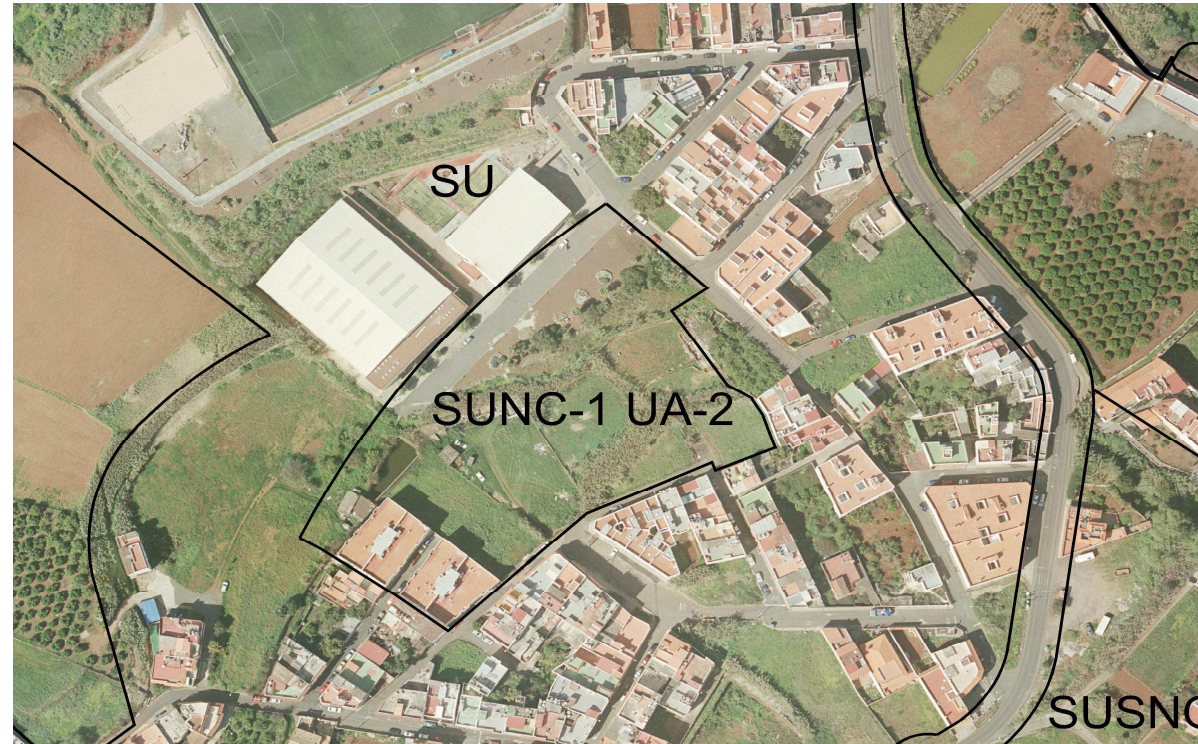

SUNC-1 UA-2 HOYA DEL BURGALÉS

SITUACIÓN / ENTIDAD DE POBLACIÓN	Los Llanos. TEROR CASCO
CLASE Y CATEGORÍA:	SUELO URBANO NO CONSOLIDADO
USO CARACTERÍSTICO	Residencial
SUPERFICIE PLANEAMIENTO VIGENTE	1,26 Ha
SUPERFICIE CARTOGRAFÍA	12.696 m ²

DESCRIPCIÓN

La unidad de actuación linda al oeste con instalaciones deportivas, al norte y este con la calle Alcalde Sebastián Henríquez, al sur con la calle Isla de La Palma y al sur con edificaciones en la calle Isla de Lanzarote. En el interior de la unidad se encuentran dos edificios de viviendas y construcciones auxiliares junto con un estanque. Parte de los terrenos no ocupados están cultivados y, junto al vial de acceso a la piscina municipal y al pabellón polideportivo, se ha acondicionado una zona ajardinada.

ACCESIBILIDAD

El acceso principal de la unidad se produce prolongando la Calle Hoya del Burgalés.

ESTADO ACTUAL



DELIMITACIÓN

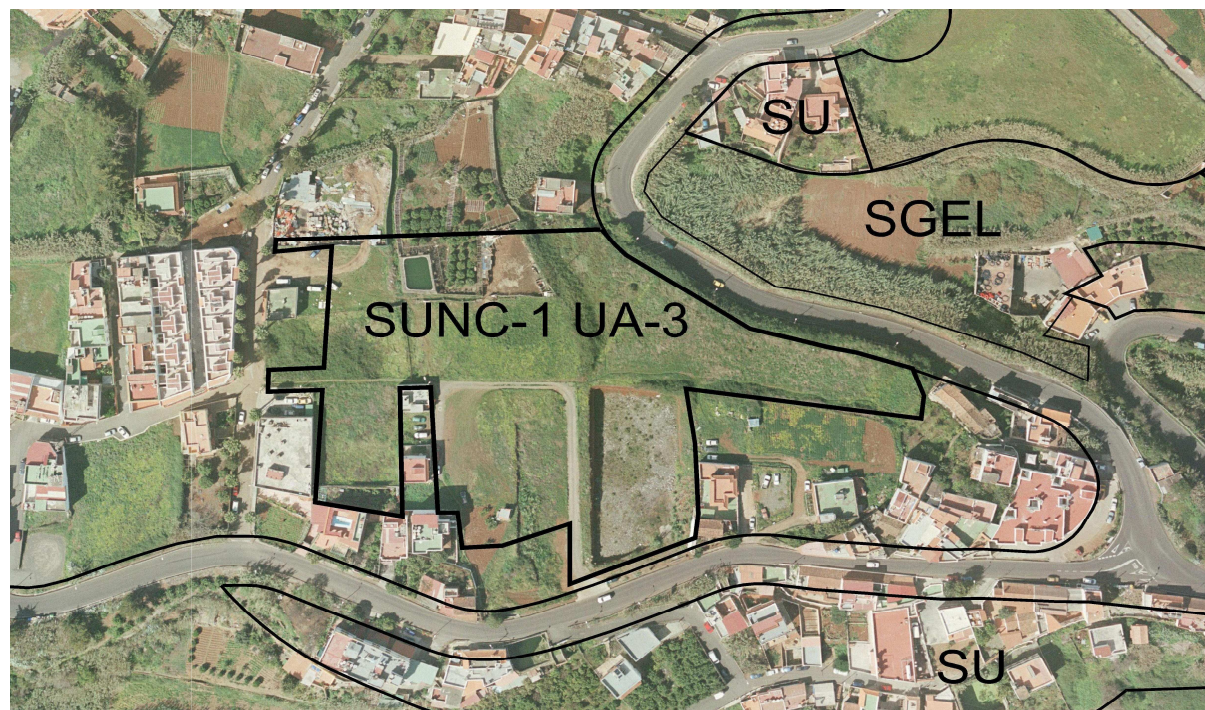

SUNC-1 UA-3 LOS LLANOS

SITUACIÓN / ENTIDAD DE POBLACIÓN	Los Llanos. TEROR CASCO
CLASE Y CATEGORÍA:	SUELO URBANO NO CONSOLIDADO
USO CARACTERÍSTICO	Residencial
SUPERFICIE PLANEAMIENTO VIGENTE	1,34 Ha
SUPERFICIE CARTOGRAFÍA	13.548 m ²

DESCRIPCIÓN

La unidad de actuación linda al norte con terrenos de cultivo, al sur con trasera de viviendas y carretera de Teror a San Mateo GC-42, al este con carretera de Teror a San Mateo y al oeste con trasera de viviendas situadas en la calle El Recotín. En el interior de la unidad se encuentran 2 viviendas y existe un camino de tierra por el que se accede a las mismas. Existe un estanque junto a unos terrenos de cultivo. Existe un desmonte de los terrenos de la parcela situada junto a la carretera.

ACCESIBILIDAD

A los terrenos de la unidad de actuación se accede actualmente a través de un camino desde la carretera de Teror a San Mateo. Los viales de la urbanización se conectarían con la calle El Recotín.

ESTADO ACTUAL



DELIMITACIÓN

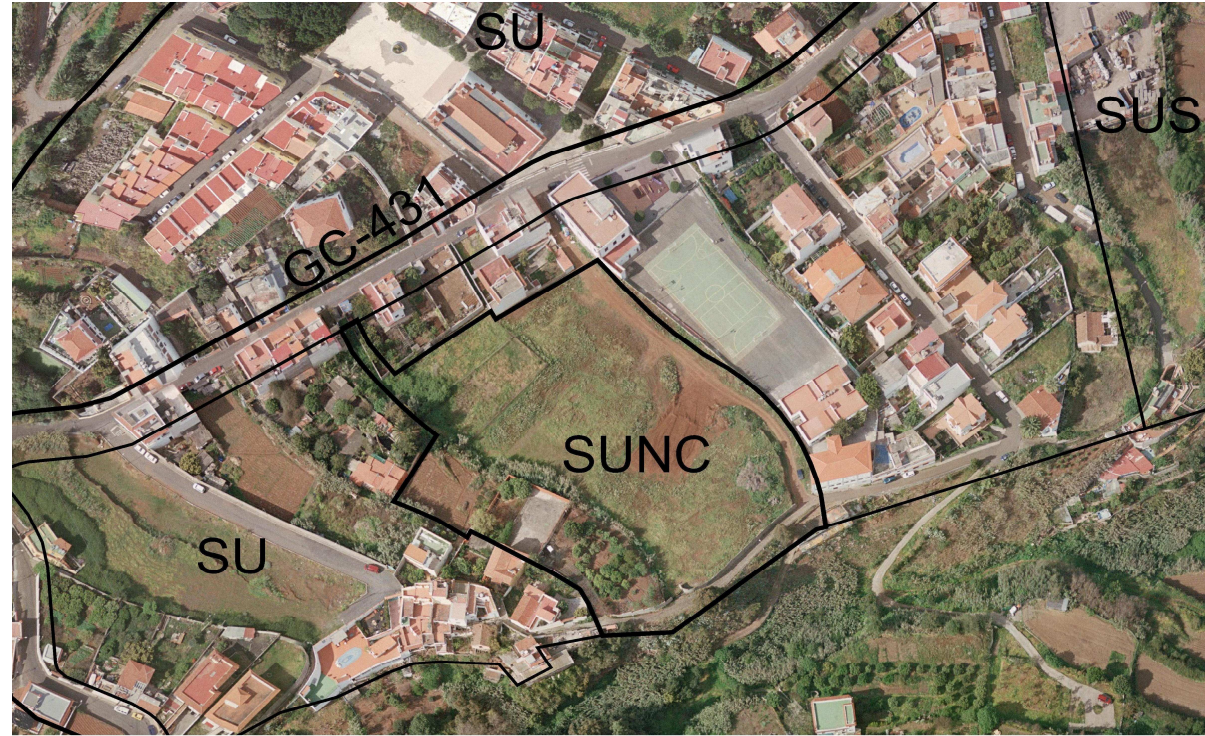

SUNC-2 EL PALMAR

SITUACIÓN / ENTIDAD DE POBLACIÓN	HUERTAS DEL PALMAR
CLASE Y CATEGORÍA:	SUELO URBANO NO CONSOLIDADO
USO CARACTERÍSTICO	Residencial
SUPERFICIE PLANEAMIENTO VIGENTE	1,07 Ha
SUPERFICIE CARTOGRAFÍA	10.730 m ²

DESCRIPCIÓN

La unidad de actuación linda al norte con la trasera de las edificaciones existentes en la calle Huertas del Palmar; al este con el colegio público del Palmar, al oeste con trasera de parcelas situadas en la calle Pintora- poeta Pino Ojeda y al sur con la camino Los Laureles. En los terrenos de la unidad no se encuentran edificaciones y existe un camino de tierra junto al colegio. Parte de los terrenos están vallados y cultivados.

ACCESIBILIDAD

A la unidad de actuación se accede a través de un camino de tierra que conecta la Calle Huertas del Palmar con el camino Los Laureles.

ESTADO ACTUAL



DELIMITACIÓN

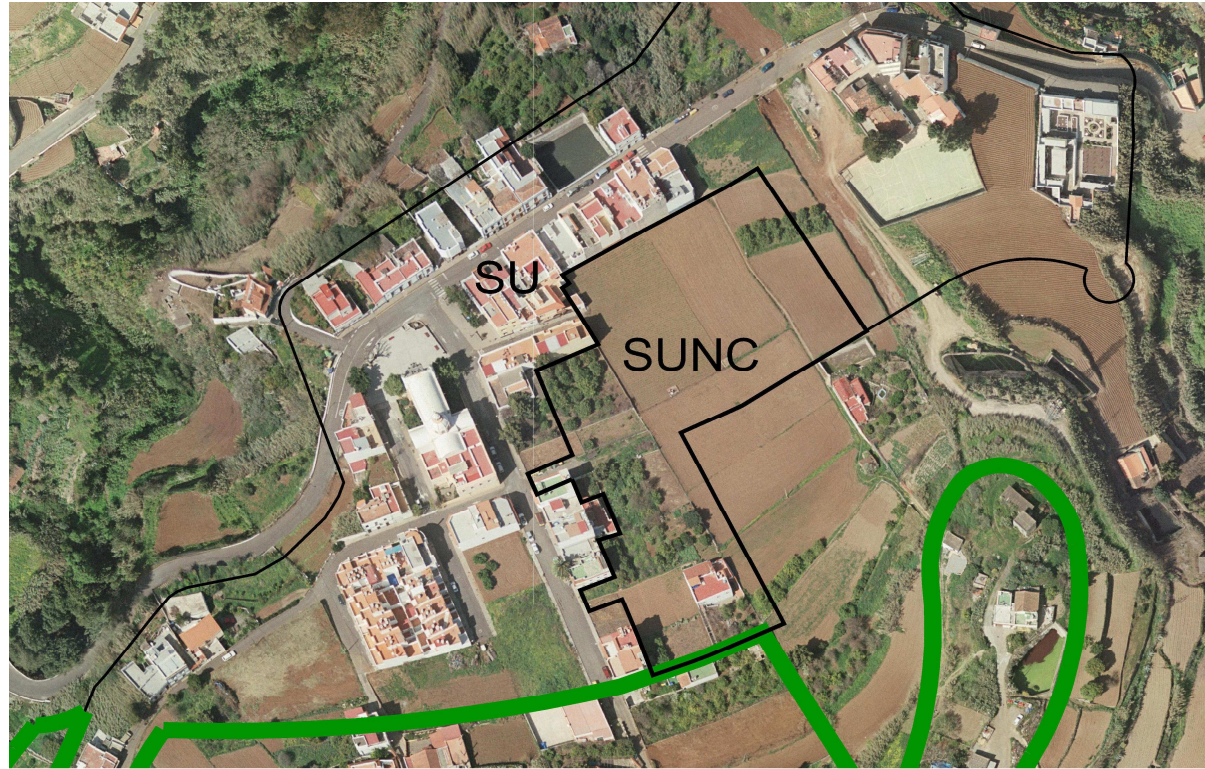

SUNC-3 SAGRADO CORAZÓN

SITUACIÓN / ENTIDAD DE POBLACIÓN	Sagrado Corazón. ARBEJALES
CLASE Y CATEGORÍA:	SUELO URBANO NO CONSOLIDADO
USO CARACTERÍSTICO	Residencial
SUPERFICIE PLANEAMIENTO VIGENTE	1,05 Ha
SUPERFICIE CARTOGRAFÍA	10.552 m ²

DESCRIPCIÓN

La unidad de actuación linda al norte con trasera de edificaciones situadas en la Calle Párroco Faustino Alonso, al sur con terrenos de cultivo, al este con ampliación prevista del colegio público Arbejales y al oeste con trasera de edificaciones situadas en la calle Juan Quintana Quintana. En el interior de la unidad se encuentra una vivienda y parte de los terrenos no ocupados se encuentran cultivados.

ACCESIBILIDAD

A los terrenos de la unidad se accede a través de las calles perpendiculares a la Calle Juan Quintana Quintana y a la Calle Párroco Faustino Alonso

ESTADO ACTUAL

