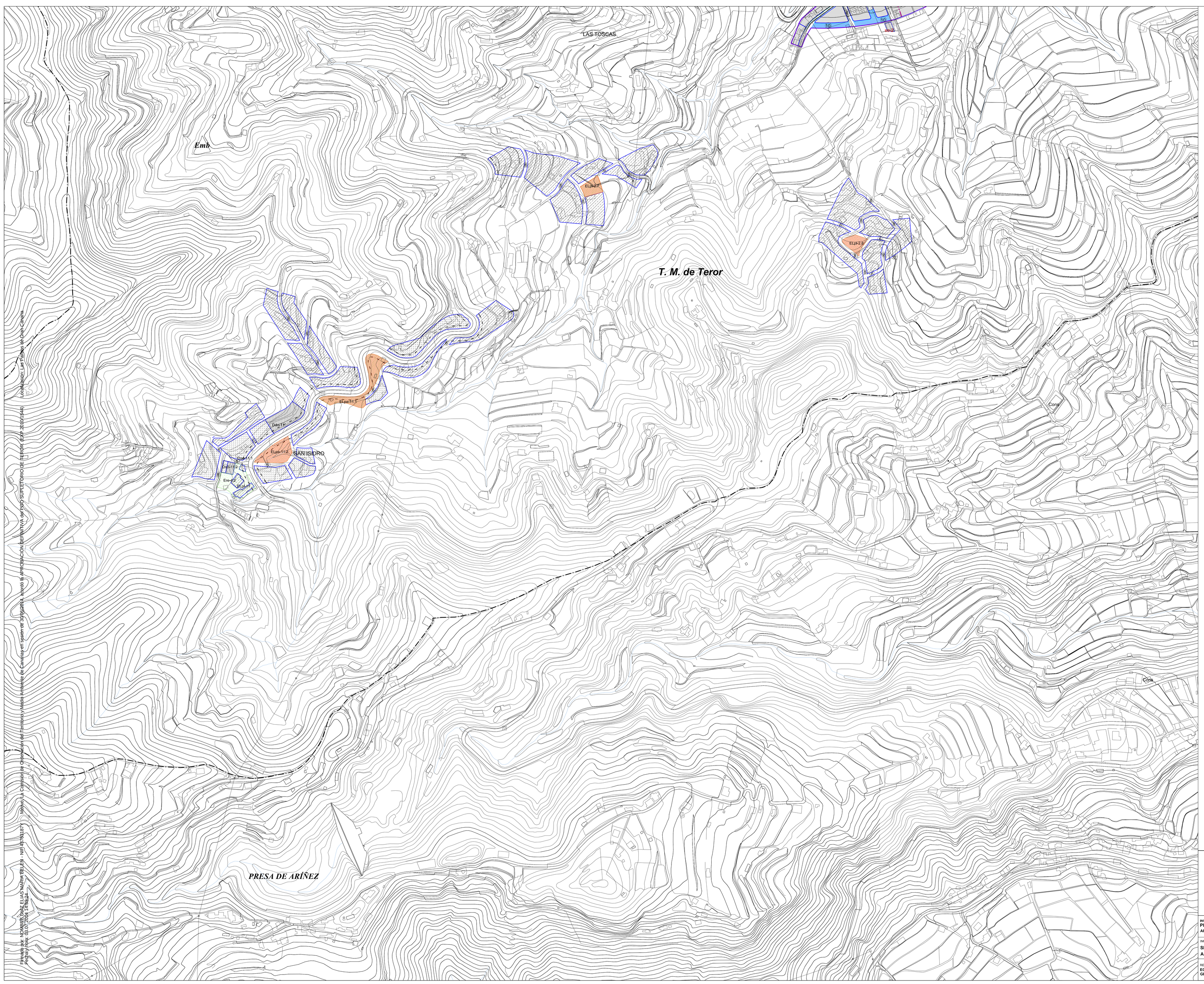

ORDENACIÓN PORMENORIZADA

ÁMBITOS URBANÍSTICOS

- LIMITE DEL SUELO URBANO CONSOLIDADO (SUCU)
- SECTOR DE SUELO URBANIZABLE REMITIDO A PLAN PARCIAL. PP.
- PLAN ESPECIAL DE PROTECCIÓN

ÁMBITOS DE GESTIÓN

- UA — Unidad de Actuación

TIPOLOGÍAS EDIFICATORIAS

- A. Residencial entre medianeras con alineación a calle
- B. Residencial entre medianeras en casco histórico
- C. Vivienda unifamiliar adosada o en hilera
- D. Vivienda unifamiliar aislada
- Edificación industrial
- SUELO RÚSTICO ASENTAMIENTO RURAL-1 (Entre medianeras)
- SUELO RÚSTICO ASENTAMIENTO RURAL-2 (Unifamiliar aislada)

- LIMITE DE EDIFICACIÓN
- ALINEACIÓN
- 8 — ANCHO DE VIA

SISTEMA GENERALES, DOTACIONES Y EQUIPAMIENTOS

- SISTEMAS GENERALES
- DOTACIONES Y EQUIPAMIENTOS
- PROPUESTOS
- EL — ESPACIOS LIBRES

IDENTIFICACIÓN DE SISTEMAS GENERALES Y DOTACIONES

- DOTACIÓN PREVISTA EN ASENTAMIENTO RURAL (SRAR)
- DOTACIÓN PREVISTA EN EL SUELO URBANO CONSOLIDADO (SUCU)
- SERVICIOS EXISTENTES NO CONTEMPLADOS EN EL PGO. VIGENTE
- SISTEMAS GENERALES PREVISTOS
- VIAL RODADO PREVISTO EN SUELO URBANO CONSOLIDADO (SUCU)
- PEATONAL PREVISTO EN SUELO URBANO CONSOLIDADO (SUCU)
- ed-6.1 — CODIGO DE DOTACIONES Y EQUIPAMIENTOS
- SGEL-1 — CODIGO DE SISTEMAS GENERALES

- ESPACIO NATURAL PROTEGIDO
- LÍMITE MUNICIPAL

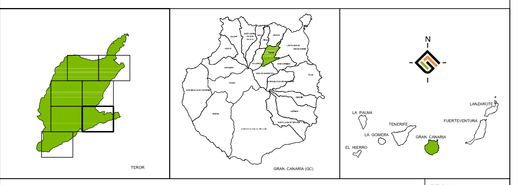

INSTRUMENTO DE ORDENACIÓN
PLAN GENERAL DE ORDENACION SUPLETORIO DE TEROR
APROBACIÓN INICIAL

FECHA: **DICIEMBRE 2010**

ESCALA: **1:2.000**

INFORMACIÓN URBANÍSTICA DE NÚCLEOS
SISTEMAS GENERALES Y DOTACIONES PREVISTOS
ADAPTACIÓN BÁSICA

Nº PLANO: **IU.2.6**

REDACTOR:
EQUIPO TÉCNICO DE GESPLAN S.A.

gesplan

AYUNTAMIENTO DE TEROR

Gobierno de Canarias

Firmado por: NOMBRE DIAZ ELIAS MARIA BELEN - NIF 43763187Y Motivo: La Comisión de Ordenación del Territorio y Medio Ambiente de Canarias en sesión de 30/06/2014, acordó la APROBACIÓN DEFINITIVA del PGO SUPLETORIO DE TEROR (EXP 2010/1544) Localización: Las Palmas de Gran Canaria
Fecha y hora: 03.07.2014 14:53:24