Firmado por: NOMBRE DIAZ ELIAS MARIA BELEN - NIF 43763187Y      Motivo: La Comisión de Ordenación del Territorio y Medio Ambiente de Canarias en sesión de 30/06/2014, acordó la APROBACIÓN DEFINITIVA del PGO SUPLETORIO DE TEROR. (EXP.2010/1544)      Localización: Las Palmas de Gran Canaria
Fecha y hora: 03.07.2014 14:53:21

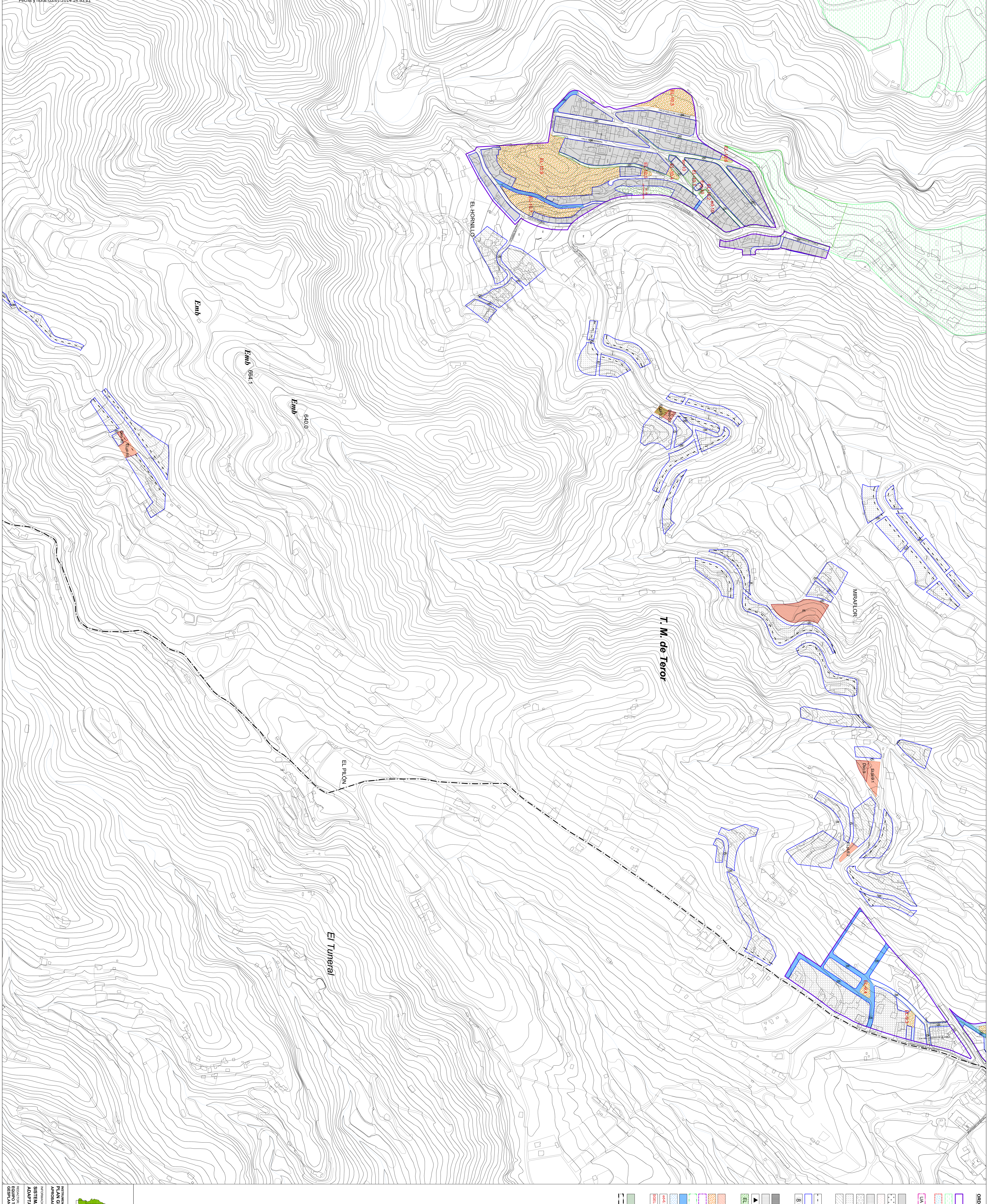


## ORDENACIÓN PORMENORIZADA

**ÁMBITOS URBANÍSTICOS**

LIMITE DEL SUELO URBANO CONSOLIDADO (SUCU)

SECTOR DE SUELO URBANIZABLE REMITIDO A PLAN PARCIAL. PP.

PLAN ESPECIAL DE PROTECCIÓN

**ÁMBITOS DE GESTIÓN**

UA — Unidad de Actuación

**TIPOLOGÍAS EDIFICATORIAS**

A. Residencial entre medianeras con alineación a calle

B. Residencial entre medianeras en casco histórico

C. Vivienda unifamiliar adosada o en hilera

D. Vivienda unifamiliar aislada

Edificación industrial

SUELO RÚSTICO ASENTAMIENTO RURAL-1 (Entre medianeras)

SUELO RÚSTICO ASENTAMIENTO RURAL-2 (Unifamiliar aislada)

LIMITE DE EDIFICACIÓN

ALINEACIÓN

8 — ANCHO DE VIA

**SISTEMA GENERALES, DOTACIONES Y EQUIPAMIENTOS**

SISTEMAS GENERALES

DOTACIONES Y EQUIPAMIENTOS

PROPUESTOS

EL — ESPACIOS LIBRES

**IDENTIFICACIÓN DE SISTEMAS GENERALES Y DOTACIONES**

DOTACIÓN PREVISTA EN ASENTAMIENTO RURAL (SRAR)

DOTACIÓN PREVISTA EN EL SUELO URBANO CONSOLIDADO (SUCU)

SERVICIOS EXISTENTES NO CONTEMPLADOS EN EL PGO. VIGENTE

SISTEMAS GENERALES PREVISTOS

VIAL RODADO PREVISTO EN SUELO URBANO CONSOLIDADO (SUCU)

PEATONAL PREVISTO EN SUELO URBANO CONSOLIDADO (SUCU)

ed-6.1 — CODIGO DE DOTACIONES Y EQUIPAMIENTOS

SGEL-1 — CODIGO DE SISTEMAS GENERALES

ESPACIO NATURAL PROTEGIDO

LÍMITE MUNICIPAL

INSTRUMENTO DE ORDENACIÓN
**PLAN GENERAL DE ORDENACION SUPLETORIO DE TEROR**
**APROBACIÓN INICIAL**

INFORMACIÓN URBANÍSTICA DE NÚCLEOS
**SISTEMAS GENERALES Y DOTACIONES PREVISTOS**
**ADAPTACIÓN BÁSICA**

REDACTOR:
**EQUIPO TÉCNICO DE GESPLAN S.A.**

gesplan

AYUNTAMIENTO DE TEROR

Gobierno de Canarias

FECHA: **DICIEMBRE 2010**

ESCALA: **1:2.000**

Nº PLANO: **IU.2.4**